観光列車やまぎんレトロライン「潮風号」

運行中 ➡11.28[日]までの土・日・祝日のみ。

●運賃／〈片道〉大人300円、小人150円
〈ひとり2回切符〉大人500円、小人250円

めかりレールパーク 列車運行日 10:30～16:00
終着の「関門海峡めかり駅」周辺では、廃線レールを活用し、手漕ぎトロッコなどファミリーで楽しめるユニークな車両体験イベントを開催中。参加無料。

【お問合せ】平成筑豊鉄道門司港事業所　TEL.093-331-1065

2010 みなと回廊展

10.30[土]▶11.7[日] 9:00～17:00

アート交流展 ●会場／旧大阪商船

【絵画】穴吹 哲二郎、小島 敬三郎、土田 惠子、池田 稔幸、井上 惠子
【彫刻】平春 美保、安川 弘造、重松 希、西村 奈社子
【メタルテキスタイル】栗村 真子

陶芸交流展 ●会場／旧門司三井倶楽部
【陶芸】有光 武元、岡本 雲山、濱田 正明・陽子、郷原 良成

関門交流展 ●会場／旧門司税関
【インスタレーション】村井 ひとみ　【絵画】濱崎 孝洋

門司港アート村展

11.2[火]▶11.10[水] 9:00～17:00

●会場／JR門司港駅ギャラリー
【染色】川端 孝則　【木工】花田 博司　【彫刻】松浦 孝、手嶋 大輔
【彫金】福井 理恵　【和紙】横上 三喜子　【造形】岩倉 圭二

【お問合せ】門司港レトロ倶楽部　TEL.093-332-0106

第28回 門司港レトロマラソン

11.28[日] □10km コース 9:30スタート　□5km コース 9:50スタート

●会場／レトロ地区一帯
●対象／18歳以上の健康な方。※高校生は参加できません。
●料金／2,500円（保険料含む）
毎年恒例の市民マラソン。レトロ地区～和布刈海岸を走ります。

【お問合せ】北九州市スポーツ振興課　TEL.093-582-2395

栄町銀天街

参加無料

MOJIKO HALLOWEEN 2010 in Sakaemachi

10.24[日] 12:00～17:00

●会場／栄町銀天街（雨天決行）
フェイスペインティングや仮装コンテストも行われます。
バケツを100円で買うとリックオアトリートにも参加できます。（200名限定）

【お問合せ】カモメホール　TEL.093-321-8280

なりきり! こども店長 in 栄町銀天街

11.6[土] 11:00～16:00

●会場／栄町銀天街
こどもたちが商店街の様々なお店で、売り子などの仕事を体験します。
元気いっぱいのこども店員の働く お店に是非足を運んでみてください。

【お問合せ】門司区役所まちづくり推進課 TEL.093-331-1881（内線263）

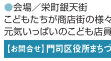

昭和レトロ館

●開館時間／土・日・祝日10:00～17:00
●会場／栄町銀天街(石畳街)
門司港出身の漫画家、関谷ひさしさんの作品や昭和時代の日用品を展示しています。

昭和レトロ館日曜日イベント「アカペラの森ミニコンサート」

10.24[日] 13:00～14:00

北九州市立大学地域創生学群の学生が夢のアカペラグループを結成。本格派ハーモニーで心癒す歌声をお届けします。

昭和レトロ館日曜日イベント「手話ダンス」

11.21[日] 13:00～14:00

福岡市で活躍している手話ダンスクラブ。手話を通じてふに訴えかけるメッセージを受け取ってください。

昭和レトロ館日曜日イベント「北九大 創声楽団」

12.26[日] 13:00～14:00

北九州市立大学の地域創生学群の学生と社会人の楽団が演奏します。
演奏はもちろん、楽団員の個性あふれるトークもお楽しみください。

【お問合せ】カモメホール　TEL.093-321-8280

マイカー点検教室

10.24[日] 10:00～14:00

●会場／レトロ中央広場
あなたの愛車をプロの集団が無料点検！限定30台です。

【お問合せ】福岡県自動車整備振興会門司支部　TEL.093-481-3145

門司港レトロ お得クウポン

海峡プラザも加わり、さらに便利に

観光・お食事・お土産などのショッピング、トロッコ電車（潮風号）、レンタサイクル中人力車などにも使え、レトロ散策にとっても便利な「門司港レトロお得クウポン」の参加店が増えてますます便利になりました。
1,000円で1,100円分使えます。購入は主要コンビニ、主要旅行会社、JR九州各駅、門司港主要観光施設で。
●お問合せ
門司港レトロ総合インフォメーション
TEL.093-321-4151

10月 October

9/3(金)▼11/7(日)	開館10周年記念　出光コレクション 吉祥～祝祭のうつわと招福の神々 会場／出光美術館（門司） 時間／10:00～17:00（入館は16:30まで）
9.18(土)▼10.24(日)	門司港レトロバナナフェア 会場／門司港レトロ地区一帯 ◎門司港バナちゃん大会2010 ※時間やのエリア・日・祝日 会場・時間／駅前噴水広場11:00～、港ハウス前13:00～、栄町銀天街昭和レトロ館14:00～（原則土曜日）、門司港バナナ博物館11:00～・14:00～（10/8(祝)・12日） ◎バナナマンとジャンケンして缶バッチゲット!! 会場／海峡プラザ西館2F前庭 ※雨天中止・土・日・祝日いっぱいまでは秋祭）
10.1(金)▼11.30(火)	企画展「南の風に誘われて～海岸の揺り籠12人展でごわす～」 会場／九州鉄道記念館 本館2F　企画展示コーナー 時間／9:00～17:00（但し、最終日は12:00まで）
10.1(金)▼11.30(火)	門司港レトロ展望室 サンセットプレミアム Vol.3 会場／門司港レトロ展望室　時間／17:00～20:30
10/1(金)▼12/4(土)	大正100年にぎわいづくり事業 ◎おとちゃんイベント（11～13日和装の衣装を着てレトロを体験！） 会場／関門海峡ミュージアム 2F 時間／10:00～16:00　※期間中の金・土・日及び祝日
10/2(土)▼10/3(日)	新井英一：ライヴ 会場／旧門司税関 1F　時間／18:00～
10/2(土)▼10/11(月・祝)	中野紀三郎絵画展 新井英一の軌跡を描く 会場／旧門司税関　時間／9:00～
10/3(日)	サイクルツアー北九州2010 会場／勝山公園～門司港　時間／8:30～10:00
10/3(日)	ヤングごみゼロ in 門司港レトロ 会場／レトロ中央広場 時間／9:30～15:00（少雨決行、荒天中止）
10/3(日)	第1回 海峡ロックンロールパーティ 会場／関門海峡ミュージアム 1F　多目的ホール 時間／12:30～15:30（開場12:00）
10/8(金)▼10/12(火)	門司港バナナ博物館 会場／旧門司税関ギャラリー　時間／9:00～17:00
10/9(土)	大正琴コンサート 会場／門司港駅前広場　時間／①12:00～ ②14:00～
10/9(土)▼10/11(日・祝)	鉄道の日企画「鉄道の祭典」 会場／九州鉄道記念館　時間／9:00～
10/9(土)▼10/17(日)	バナナフェアガラポン抽選会 会場／海峡プラザ西館 2F　時間／10:00～20:00
10/11(月・祝)	秋のスペシャルライブ 会場／関門海峡ミュージアム前　イベント広場 時間／12:00～16:00
10/13(水)▼10/17(日)	はんなり布市展 会場／旧門司税関　時間／9:00～
10/16(土)▼11/14(日)	海峡演劇祭2010～海と平和のドラマフェス～ （全7公演13ステージ） 会場／関門海峡ミュージアム 1F　多目的ホール 時間／門司港レトロインフォメーションまで
10/17(日)	門司港レトロカーミーティング2010 会場／レトロ中央広場一帯　時間／9:00～15:00
10/20(水)▼10/26(火)	八木田香織：かずら簞作品展 会場／旧門司税関　時間／9:00～
10/23(土)	関門学講座 ～関門学を体感しよう！ 観覧船ツアー～ 会場／集合 マリンゲート門司　時間／15:00～17:00
10/23(土)	門司港レトロ・プレイパーク 会場／レトロ中央広場　時間／11:00～15:00
10/24(日)	MOJIKO HALLOWEEN 2010 in Sakaemachi 会場／栄町銀天街(雨天決行)　時間／12:00～17:00
10/24(日)	マイカー点検教室 会場／レトロ中央広場 時間／10:00～14:00
10/24(日)	レトロフリーマーケット 会場／門司港駅前広場　時間／10:00～
10/24(日)	バナナフェア記念コンサート 会場／ハーバーテッキ　時間／①12:00～ ②14:00～
10/24(日)	昭和レトロ館 日曜日イベント 「アカペラの森ミニコンサート」 会場／昭和レトロ館　栄町銀天街5番街　時間／13:00～14:00
10/24(日)	「犬志狸荘」お散歩ウォッチングinドラマシップ 会場／関門海峡ミュージアム前　サンセットロ広場(雨生広場) 時間／13:00～15:00
10/30(土)▼11/7(日)	みなと回廊展1 アート交流展 会場／巨大飯食船　時間／9:00～17:00 みなと回廊展2 陶芸交流展 会場／旧門司三井倶楽部　時間／9:00～17:00 みなと回廊展3 関門交流展 会場／旧門司税関　時間／9:00～17:00
10/31(日)	大門司港博覧祭 会場／三宝荘～栄町銀天街　近辺 時間／10:00～16:00（～祭20:00まで）

11月 November

11/1(月)▼12/25(土)	クリスマススタンプラリー 会場／海峡プラザ館内
11/2(火)▼11/10(水)	みなと回廊展4 門司港アート村展 会場／JR門司港駅ギャラリー　時間／9:00～17:00
11/3(水・祝)	「サンセット フォトコンテスト Vol.3」連携イベント 「よくわかる写真の基礎講座 I」 会場／関門海峡ミュージアム 1F　多目的ホール 時間／13:30～15:00
11/6(土)	なりきり！こども店長 in 栄町銀天街 会場／栄町銀天街　時間／11:00～16:00
11/6(土)▼11/7(日)	アンティーク&雑貨フェアin食糧倉庫 会場／日産関食糧事務所門司倉庫　時間／11:00～16:00
11/11(木)▼11/19(金)	門司区中学校生徒作品展 会場／旧門司税関　時間／9:00～
11/12(金)▼H23 1/16(日)	開館10周年記念　出光コレクション 日本陶磁名品展 会場／出光美術館（門司） 時間／10:00～17:00（入館は16:30まで）
11/20(土)	門司港レトロ・プレイパーク 会場／レトロ中央広場　時間／11:00～15:00
11/21(日)	門司港ミニフェスタ2010（ミニクーパー大集合） 会場／レトロ中央広場　時間／10:00～16:30
11/21(日)	昭和レトロ館 日曜日イベント「手話ダンス」 会場／昭和レトロ館　栄町銀天街5番街 時間／13:00～14:00
11/21(日)	あなたのリクエストが叶う素敵なコンサート 会場／海峡プラザ西館 2F　特設会場 時間／①13:00～ ②15:00～
11/24(水)▼11/29(月)	税関展 会場／旧門司税関 1F　時間／10:00～
11/27(土)	鉄道バックステージツアー 会場／JR九州小倉工場　時間／10:00～11:30 ※JR九州側（駅前ビル北ビル側付近）に集合します。
11/27(土)▼11/28(日)	フラワーデザイン作品展 会場／旧門司税関 2F　時間／10:00～
11/27(土)▼12/5(日)	NHK大河ドラマ「龍馬伝」展 会場／関門海峡ミュージアム 1F　多目的ホール 時間／9:00～17:00
11/28(日)	第28回 門司港レトロマラソン 会場／レトロ地区一帯 時間／10kmコース 9:30スタート 5kmコース 9:50スタート
11/28(日)	レトロフリーマーケット 会場／門司港駅前広場　時間／10:00～

12月 December

12/1(水)▼H23 1/31(月)	企画展「博多駅と鹿児島本線の記録 ～愛おしかく喜怒哀楽本線と博多駅～」（仮称） 会場／九州鉄道記念館 本館2F　企画展示コーナー 時間／9:00～17:00（但し、最終日は12:00まで）
12/4(土)▼12/10(金)	門司の街家たち展 会場／旧門司税関　時間／9:00～
12/4(土)▼H23 2/27(日)	門司港レトロイルミネーション 会場／レトロ地区一帯　時間／17:00～22:00
12/4(土)	門司港イルミネーション点灯式 会場／港ハウス前広場　時間／18:30～
12/4(土)	ハンドベルコンサート 会場／旧門司税関　時間／19:00～
12/10(金)	イルミネーション記念 響ホール室内合奏団コンサート 会場／旧大阪商船　時間／18:30～
12/11(土)▼12/17(金)	スケッチ淡彩画展 会場／旧門司税関　時間／9:00～
12/12(日)	林英美子 朗読×音楽×パフォーマンス 会場／旧門司三井倶楽部　時間／13:00～15:00
12/18(土)	イルミネーション記念 稲穂美奈子 レトロなオルガンコンサート 会場／旧門司税関 1F　時間／18:00～
12/18(土)▼12/24(金)	岩崎良大　シーグラスランプ展 会場／旧門司税関 2F　時間／9:00～
12/19(日)	クリスマスコンサート 会場／海峡プラザ西館 2F　特設会場 時間／①13:00～ ②15:00～
12/20(月)▼12/24(金)	イルミネーション記念 灯り展～クリスマスの約束 会場／旧門司三井倶楽部　時間／10:00～
12/23(木・祝)	クリスマスハンドベルコンサート 会場／関門海峡ミュージアム 2F　アトリウム 時間／①13:30 ②15:00
12/23(木・祝)	北九州ブラックイルミネーションリレー&キャンドルecoナイト 会場／港ハウス前　時間／18:00～20:00
12/25(土)	クリスマスシャンコンサート 会場／旧門司税関 1F 時間／①18:00～ ②19:00～
12/26(日)	昭和レトロ館 日曜日イベント「北九大 創声楽団」 会場／昭和レトロ館　栄町銀天街5番街 時間／13:00～14:00
12.31(金)▼H23 1.1(土・祝)	カウントダウン in 門司港レトロ 会場／新町商店広場　時間／23:00～0:30

週末おもてなしイベント（観覧無料）

毎月第1週土曜	天空ジャズ 期日／10月2日、11月6日、12月4日 会場／門司港レトロ展望室（別途施設入館料300円必要） 時間／18:30～（約2時間）
毎月第1週日曜	筑前琵琶「平家物語」演奏会 期日／10月3日、11月7日、12月5日 会場／関門海峡ミュージアム 1F 時間／①11:00～ ②13:00～（30分程度）
10・11月毎週日曜日	ストリートミュージック「MUZIK BANANA」 期日／10月3日、10日、17日、31日※10月24日除く 11月7日、14日、21日、28日 会場／ハーバーテッキ 時間／①13:00～ ②15:00～
毎月第1週水曜日	館長おもてなし！ ガイドツアー！ 会場／集合場所　九州鉄道記念館 中央ゲート橋 時間／14:00～（20分程度）
毎月土・日・祝日	キッズステーション（工作教室） 会場／九州鉄道記念館 本館1F　キッズルーム 時間／10:30～12:00
4～11月第2週日曜日	レトロサンデーライブ 期日／10月3日（7日11日前天中止の振替）、11月14日 会場／レトロ中央広場　時間／12:30～15:00
毎月第2週日曜	KFMライブ（フォーク） 期日／10月10日、11月14日、12月12日 会場／関門海峡ミュージアム 1F 時間／13:00～15:00
4～12月第3週日曜	オールディーズバンド「ザ・グレートペア」ライブ 期日／10月17日、11月21日、12月19日 会場／関門海峡ミュージアム エントランス前広場 時間／①12:00～ ②14:00～ （雨天中止予定票の場合あり）
10・11月最終週日曜日	よさこい踊り 期日／10月31日、11月28日 会場／レトロ中央広場　時間／①11:00～ ②13:00～
奇数月第4週日曜	海峡ドラマシップ寄席 期日／11月28日 会場／関門海峡ミュージアム 2F 市民交流ギャラリー 時間／14:00～15:30

このほか毎週末、海峡プラザ前では「バナナの叩き売り」や、港ハウス前では「大道芸」などのイベントを開催しています。

各イベントの詳細は各会場、または下記までお問い合せください。イベントは予告なしに中止・変更する場合がございます。ご了承ください。

門司港レトロ観光案内所
門司港駅観光案内所
TEL 093-321-6110

お問い合わせ
門司港レトロ倶楽部 Tel.093-332-0106
B&A門司港（門司港レトロ施設管理） Tel.093-321-4151
門司港レトロ課 Tel.093-322-1188

門司港レトロの情報は、門司港レトロインフォメーションまで ➡ http://www.mojiko.info

WELCOME TO MOJIKO RETRO

門司港レトロ イベントガイド

2010秋号

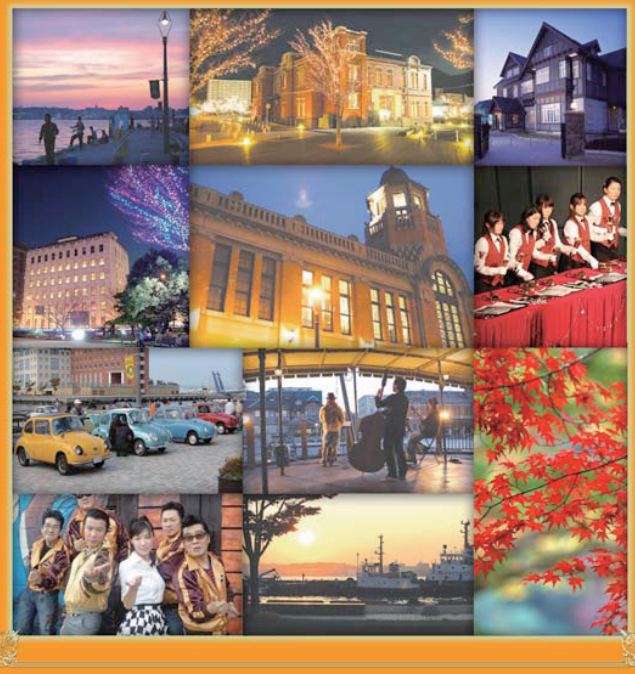

門司港レトロはイベント満載！

門司港レトロイルミネーション

2010.12.4[土]▶2011.2.27[日] 17:00〜22:00

レトロ地区を約30万球の電飾で飾ります。ライトアップされたレトロの歴史的建造物と一緒に、ロマンチックな夜の風景をお楽しみください。期間中は点灯式を皮切りに、クリスマスコンサートやカウントダウンなど、さまざまなイベントが行われます。

◆12／4(土)点灯式　18:30〜
・ジャズ演奏　・スイーツ、ホットドリンクの振舞い
・星の十字架ウォッチング
・ハンドベルコンサート 19:00〜　旧門司税関

◆12／19(日)
1st 13:00〜　2nd 15:00〜
・クリスマスコンサート　海峡プラザ 西館 2F
ピアノとバイオリンによるデュオ

◆12／23(木・祝)
1st 13:30〜　2nd 15:00〜
・クリスマスハンドベルコンサート
関門海峡ミュージアム 2F アトリウム

◆12／25(土)
1st 18:00〜　2nd 19:00〜
・クリスマスジャズコンサート
旧門司税関 1F

北九州ブラック イルミネーションリレー &キャンドルecoナイト

12.23[木・祝] 18:00〜20:00

●会場／港ハウス前
ライトダウンとキャンドルライトでロマンチックな夜の風景をお楽しみください。また、記念イベントとしてアコースティックコンサートも開催されます。
※コンサートは門司税関にて18:00〜20:00

カウントダウン in 門司港レトロ

2010.12.31[金]▶2011.1.1[土・祝] 23:00〜0:30

●会場／JR門司港駅前噴水広場
新年を迎えると同時に、門司港駅の上に花火が上がり、停泊中の船からは、一斉に汽笛が吹鳴されます。

◆レトロパフォーマンス　・バナナの叩き売りほか
◆屋台&出店　・年越しそば、温かい飲み物 などを販売予定。
◆カウントダウンプログラム
・関門橋イルミネーション消灯　・「里の光」合唱
・カウントダウン開始「10、9、8・・・・」・花火打ち上げ
・門司港レトロイルミネーション点灯
・関門橋イルミネーション点灯　・門司港駅「旅立ちの鐘」打鐘
※イベント内容等変更となる場合がございます。

【お問合せ】門司港レトロ倶楽部　TEL.093-332-0106

門司港レトロバナナフェア

9.18[土]▶10.24[日]　観覧無料

●会場／門司港レトロ地区一帯、
フェア参加店舗にて、バナナを使ったユニークなオリジナルメニューが登場します。また、期間中の土・日・祝日、ハーバーデッキには「バナナ広場」が登場。バナナ関連商品が当たるスタンプラリーなど、さまざまなイベントが行われます。
詳しくはフェアチラシをご覧ください。

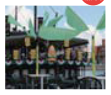

【お問合せ】門司港レトロ倶楽部　TEL.093-332-0106

門司港バナナちゃん大会2010

9.18[土]▶10.24[日]

〈バナナフェア期間中の土・日・祝〉
●会場・時間／駅前噴水広場 11:00〜、港ハウス前 13:00〜、栄町銀天街昭和レトロ館 14:00〜（原則土曜日）
今年のバナちゃん大会は、「門司港レトロバナナフェア」の期間中上記会場にてバナナの叩き売りを実演！個性豊かな叩き売りを見比べてみるのも楽しみのひとつかもしれません。

門司港バナナ博物館

10.8[金]▶10.12[火]　観覧無料

9:00〜17:00
●会場／旧門司税関ギャラリー
バナちゃん大会の目玉「門司港バナナ博物館」。普段目にすることのない世界中の珍しいバナナの実物を間近に見ることができます。また、期間中バナナの無料配布やさまざまなイベントも用意！もちろんバナナの叩き売りもご覧いただけます。（11:00〜・14:00〜）

【お問合せ】門司区役所まちづくり推進課　TEL.093-331-1881（内線263）

門司港レトロ展望室 サンセットプレミアム Vol.3

10.1[金]▶11.30[火] 17:00〜20:30

●会場／門司港レトロ展望室
●対象／観光施設及び宿泊施設など
上記対象施設等利用の方は17時以降の展望室入館料が2割引きになります。さらに展望室カフェにて1ドリンクサービス致します。当日の入場券または宿泊証明書をご提示ください。

【お問合せ】門司港レトロ総合インフォメーション　TEL.093-321-4151

門司港レトロカーミーティング2010

10.17[日] 9:00〜15:00

●会場／レトロ中央広場一帯
100台以上の懐かしいレトロカーが門司港レトロに大集合！モータージャーナリスト津々見友彦氏、北野元氏を迎えたトークショー＆サイン会も行われます。

【お問合せ】門司港レトロカーミーティング実行委員会　TEL.093-321-4006

大門司港博覧祭

10.31[日] 10:00〜16:00（一部20:00まで）

●会場／三宜楼〜栄町銀天街近辺
「大正〜昭和初期の門司港」を切り口に、様々な"和"のイベントが行われます。秋の恒例イベント「きもの日和」や、和物を中心とした蚤の市、門司港の古い写真展、レトロなカフェなど盛りだくさん。着物を着て来られた方には、特典やサービスをご用意しています。クールな"和"の一日をお楽しみください。

【お問合せ】大門司港博覧祭実行委員会　TEL.093-331-0500（あさい和義（株）内）

門司港レトロ・プレイパーク

10.23[土]・11.20[土] 11:00〜15:00

●会場／レトロ中央広場
けん玉、ヨーヨー、紙風船などの「昔あそびコーナー」など、ご家族一緒に楽しめるイベントです。

【お問合せ】NPO法人　大地　TEL.093-533-0027

アンティーク&雑貨フェアin食糧倉庫

11.6[土]・7[日] 11:00〜16:00

●会場／旧福岡食糧事務所門司倉庫、
北九州市門司区大久保
旧福岡食糧事務所門司倉庫にアンティーク・雑貨などのお店が大集合。普段見ることができない歴史的な建物の内部も一般公開されます。

【お問合せ】北九州市観光コンベンション課　TEL.093-322-3010

門司港ミニフェスタ2010[ミニクーパー大集合]

11.21[日]

10:00〜16:30
●会場／レトロ中央広場
英国車ミニが、全国から約150台集結。ミニファンには見逃せないイベントです。
主催：ミニフェスタ実行委員会
後援：B＆A門司港

【お問合せ】門司港レトロ総合インフォメーション　TEL.093-321-4151

林芙美子 朗読×音楽×パフォーマンス
〜風も吹くなり、雲も光るなり〜

12.12[日] 13:00〜15:00

●会場／旧門司三井倶楽部　●料金／500円
【出演】交差転プロジェクト
強く情熱的に生きた、芙美子の幼少期〜晩年に至るまでの一生を朗読・音楽・演劇を交えて表現します。

林 芙美子
提供：北九州市立文学館

【お問合せ】門司港レトロ総合インフォメーション　TEL.093-321-4151

関門海峡ミュージアム（海峡ドラマシップ）

●開館時間／9:00〜17:00
海峡レトロ通り 9:00〜18:00
●休館日／年5回程度
●展示ゾーン入場料／大人500円・小中学生200円

大正100年にぎわいづくり事業
**"あなたもハイカラさん?!
〜大正時代の衣装を着てレトロを体験！〜"**

10.1[金]▶12.4[土]期間中の金・土・日及び祝日
10:00〜16:00
●会場／2F　●料金／2,000円（着付け代等）

第1回 海峡ロックンロールパーティ

10.3[日] 12:30〜15:30［開場 12:00］

●会場／1F　多目的ホール
●料金／1,500円
今回のライブはまさにドラマシップ版「ケン○ス」。なつかしのオールディーズ、ロックンロールの演奏で、歌って踊って盛り上がろう。
※前売券（入場＋1ドリンク）を関門海峡ミュージアムにて販売中、売り切れ次第終了（100枚限定）

秋のスペシャルライブ

10.11[月・祝]
12:00〜16:00
●会場／関門海峡ミュージアム前
イベントロ広場
海峡ドラマシップ恒例の秋のスペシャルライブを行います。リズミカルなサウンドと秋のさわやかな潮風のハーモニーをお楽しみください。
出演者：ザ・グラシアス／夢幻バンド

観覧無料

海峡演劇祭2010〜海と平和のドラマフェス〜

10.16[土]▶11.14[日]
全7公演 13ステージ
●会場／1F　多目的ホール
●料金／有料（各公演により異なります）
「海」「平和」「こども（引き継がれるいのち）」をテーマにフィジカルアートの作品上演やワークショップを期間中の毎週末開催します。
※詳細は門司港レトロインフォメーションまで。

（関門学講座）関門学を体感しよう！観覧船ツアー

10.23[土] 15:00〜17:00
●会場／集合　マリンゲート門司
●料金／1,500円
各講師による解説付です。歴史の潮流"関門海峡"を体感してみませんか？

「犬吉猫吉」お散歩ウォッチング in ドラマシップ

10.24[日] 13:00〜15:00
●会場／関門海峡ミュージアム前
サンセット広場［芝生広場］
わんちゃん・ねこちゃんの撮影会。ペットグッズの販売も行います。

観覧無料

サンセット フォトコンテスト Vol.3 連携イベント「よくわかる写真の基礎講座Ⅱ」

11.3[水・祝] 13:30〜15:00
●会場／1F　多目的ホール
「サンセット フォト コンテンスト Vol.3」の連携イベントとして、コンテスト表彰式終了後、写真家　四宮祐次氏による「よくわかる写真の基礎講座Ⅱ」。

観覧無料

NHK大河ドラマ「龍馬伝」展

11.27[土]▶12.5[日]
9:00〜17:00
●会場／1F　多目的ホール
平成22年のNHK大河ドラマ「龍馬伝」の番組の紹介を兼ねた番組展を行います。ドラマの見どころを紹介するパネルや番組で使用された衣装や小道具の紹介、出演者のサイン色紙などを展示いたします。

観覧無料

クリスマスハンドベルコンサート

12.23[木・祝] 1回目 13:30〜　2回目 15:00〜

●会場／2F　アトリウム　●料金／500円
西南女学院大学・短大ハンドベルクワイヤーによるハンドベルコンサート。
クリスマスにぴったりなハンドベルの澄み渡る響きをお楽しみください。

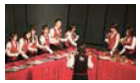

【お問合せ】門司港レトロ総合インフォメーション　TEL.093-321-4151

海峡プラザ

バナナマンとジャンケンして缶バッヂゲット!!

9.18[土]▶10.24[日]　参加無料

期間中の土・日・祝日　※いつ現れるかは秘密。
●会場／海峡プラザ館内及び周辺
バナナマンが、バナナの音楽と共に突如出現。ジャンケンをするとバナナマンバッヂをプレゼント。

ストリートミュージック「MUZIK BANANA」

10.3[日]・10[日]・17[日]・31[日]
11.7[日]・14[日]・21[日]・28[日]　観覧無料

1回目 13:00〜　2回目 15:00〜
●会場／ハーバーデッキ
【出演予定】
・ERIKA（えりか）
・KAZURU（かずる）
・BRO´S（ブロス）

バナナフェアガラポン抽選会

10.9[土]▶17[日] 10:00〜20:00
●会場／海峡プラザ西館　2階
●対象／プラザでお買上げ3,000円以上

バナナフェア記念コンサート

10.24[日]　観覧無料

1回目 12:00〜 2回目 14:00〜
●会場／ハーバーデッキ
レトロポップスターズ

クリスマススタンプラリー

11.1[月]▶12.25[土]　参加無料

●会場／海峡プラザ館内
参加者全員にクリスマスグッズプレゼント!!

あなたのリクエストが叶う素敵なコンサート

11.21[日] 1回目 13:00〜　2回目 15:00〜　観覧無料

●会場／海峡プラザ西館 2階　特設会場
【出演予定】・ヴァイオリン：瀧口　・ピアノ：川崎
お客様に、事前に準備した曲目の中からリクエストいただき演奏します。

クリスマスコンサート

12.19[日]　観覧無料

1回目 13:00〜 2回目 15:00〜
●会場／海峡プラザ西館 2階　特設会場
【出演予定】・ヴァイオリン：瀧口
・ピアノ：川崎

【お問合せ】海峡プラザ　TEL.093-332-3121

九州鉄道記念館

●開館時間／9:00〜17:00 ※最終入館は、16:30まで
●休館日／第2水曜日
●入場料／大人300円・中学生以下150円
※4歳未満無料（30人以上の団体20%引）

館長おもてなし！ガイドツアー！

毎月、第1水曜日 14:00〜［20分程度］　参加無料

●会場／集合場所　中央ゲート横
●対象／先着20名様 ※事前予約は行っていません。
参加希望の方は、14:00に中央ゲート横にお集まりください。
館長自らが案内する館内ガイドツアーです。

企画展 南の風に誘われて
〜薩摩の揺り鉄12人展でごわす〜

10.1[金]▶11.30[火]　観覧無料

※開館時間内（但し、最終日は午前中まで）
●会場／本館2F 企画展示コーナー

鉄道の日企画「鉄道の祭典」

10.9[土]▶11[月・祝]　参加無料

●会場／九州鉄道記念館
10月14日の「鉄道の日」を記念したイベントです。※詳細は決定次第、HPに掲載します。

鉄道バックステージツアー

11.27[土] 10:00〜11:30［90分程度］

●会場／JR九州小倉工場
●対象／10歳以上
●料金（入館チケット付き）／大人300円、4歳以上中学生以下150円
※応募要項などの詳細は、決定次第HPに掲載します。

企画展 博多駅と鹿児島本線の記録
〜変わりゆく鹿児島本線と博多駅〜」（仮称）

12.1[水]▶1.31[月]　観覧無料

※開館時間内（但し、最終日は午前中まで）
●会場／本館 2F 企画展示コーナー
2011年九州新幹線全線開通を前に、変わりゆく鹿児島本線の列車たちと博多駅を取り上げます。

キッズステーション（工作教室）

毎月、土・日・祝日 10:30〜12:00　参加無料

●会場／本館1F　キッズルーム
●対象／中学生以下、先着30名
鉄道に関する工作教室です。新幹線のペーパークラフトづくりや列車のえんぴつ立てつくりなど、小さいお子さんでも簡単に作れるものばかりです。

【お問合せ】九州鉄道記念館　TEL.093-322-1006

開館10周年記念 出光コレクション

吉祥一祝祭のうつわと招福の神々

2010.9.3[金]▶2010.11.7[日]
10:00〜17:00 ※入館は16:30まで

職人形図巻（部分）
岩佐又兵衛筆
（江戸時代）

●会場／出光美術館（門司）
●料金／一般600円、高大生400円、中学生以下無料（保護者同伴）
本展は、開館10周年を祝して、吉祥のメッセージが込められた中国と日本の絵画・工芸作品を、出光コレクションより厳選し、一堂に展示する初の展覧会。

日本陶磁名品展

2010.11.12[金]▶2011.1.16[日]
10:00〜17:00 ※入館は16:30まで

色絵子子文茶壺
野々村仁清
（江戸時代前期 重要文化財）

●会場／出光美術館（門司）
●料金／一般600円、高大生400円、中学生以下無料（保護者同伴）
華やかさと穏やかさ――その両極の美をそなえた日本陶磁の名品を、出光コレクションから厳選して展観します。豪奢な色彩が躍動する古九谷などを展示。

【お問合せ】出光美術館（門司）　TEL.093-332-0251