

TAKE FREE  
EVENT&MAP

# 門司港レトロ 旅手帖 Vol.46

ABOUT MOJIKO RETRO  
RECOMMENDED ROUTE  
EVENT CALENDAR  
AREA MAP

・ WELCOME TO MOJIKO RETRO ・

・ 欢迎来到门司港 ・ 歡迎來到門司港 ・ 환영 모지 항으로 ・

「特集」  
まったりを思いきり楽しむ  
西海岸ベンチスポットへ



MOJIKO RETRO TABITECHO 2024

6-8  
Summer  
MOJIKO RETRO  
TABITECHO 2024

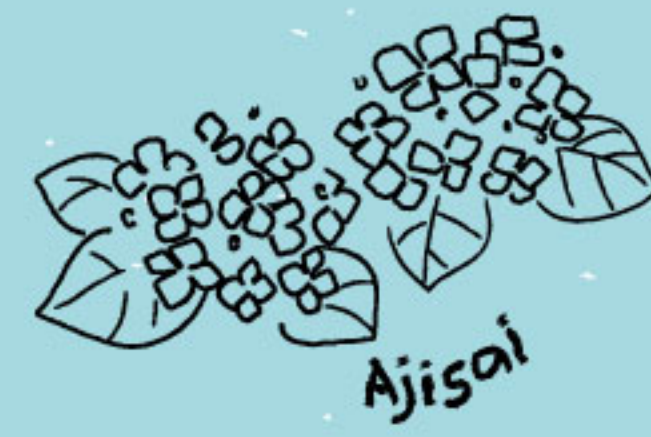

門司港レトロ旅手帖 2024年6-8月 夏号 Vol.46

発行：門司港レトロ倶楽部 〒801-0853 北九州市門司区東港町1-12-3階 TEL 093-332-0106 (平日9:00-17:00)  
企画編集制作：acud. TEL 093-287-4787 ○旅手帖へのご意見ご感想は 門司港レトロ倶楽部 jimukyoku01@retro-mojiko.jp までお寄せください。

EVENTrip 2024

マチとヒトをつなぐ旅



今夏もイベントが目白押し！  
詳しくはこちらから



海辺のカモメ市は今年の秋、  
10周年を迎えます。

UMIBE NO  
KAMOME-ICHI  
in MOJIKO

UMIBE NO  
KAMOME-ICHI



古物・骨董  
蚤の市  
門司港  
in Mojiko Retro



南内シテイ  
トワイライト  
マルシェ

& RIVER  
MERCHE



Crafted by acud. <https://eventrip.fun/>

## 門司港レトロについて

門司港は、福岡県北九州市門司区に位置する、関門海峡に面した歴史ある港街です。九州の最北端に位置する門司港は、かつて国際貿易の要所として栄え、数多くの外国船が訪れたことから、多様な文化が交差する地として発展しました。現在は、その歴史的な価値と文化的な魅力、そして美しい景観が評価され、多くの観光客が訪れる地域となっています。

門司港の最大の特徴は、明治時代から昭和初期にかけて建設された多くのレトロな建造物が保存されていることです。これらの建物は、1995年の「門司港レトロ」のグランドオープンに合わせて整備され、旧大阪商船や旧門司税関など、その美しい建築様式が当時の繁栄を今に伝えています。

食文化においては、独創的なグルメ文化を有しています。特に有名なのが「焼きカレー」で、チーズをのせてオーブンで焼き上げたカレー料理です。他にも、新鮮な海の幸を使った地元料理が豊富にあり、食の楽しみも満載です。

景観の面では、壮大な関門海峡や周辺の自然美を一望でき、特に夕暮れや夜の景色は絶景です。海峡に沈む夕日や海峡に架かる関門橋のライトアップは幻想的で、多くの写真愛好家や観光客を魅了しています。

また、レトロ中心部周辺には、地元の人々と交流できる商店街や、古い家屋が立ち並ぶ路地など、散策が楽しめるスポットが人気を集めています。

訪れる人々に特別な体験を提供し、日本の大切な文化遺産の一つとして、その価値を未来に伝えている門司港は、その歴史と現代が融合した魅力的な観光地として、多くの人々に愛され続けています。



MOJIKO-STATION. KANMON KAIKYO. JINDO. YUKEI.YAKEI.YAKI CURRY.

RETRO-MOJIKO.JP  
MOJIKO.INFO

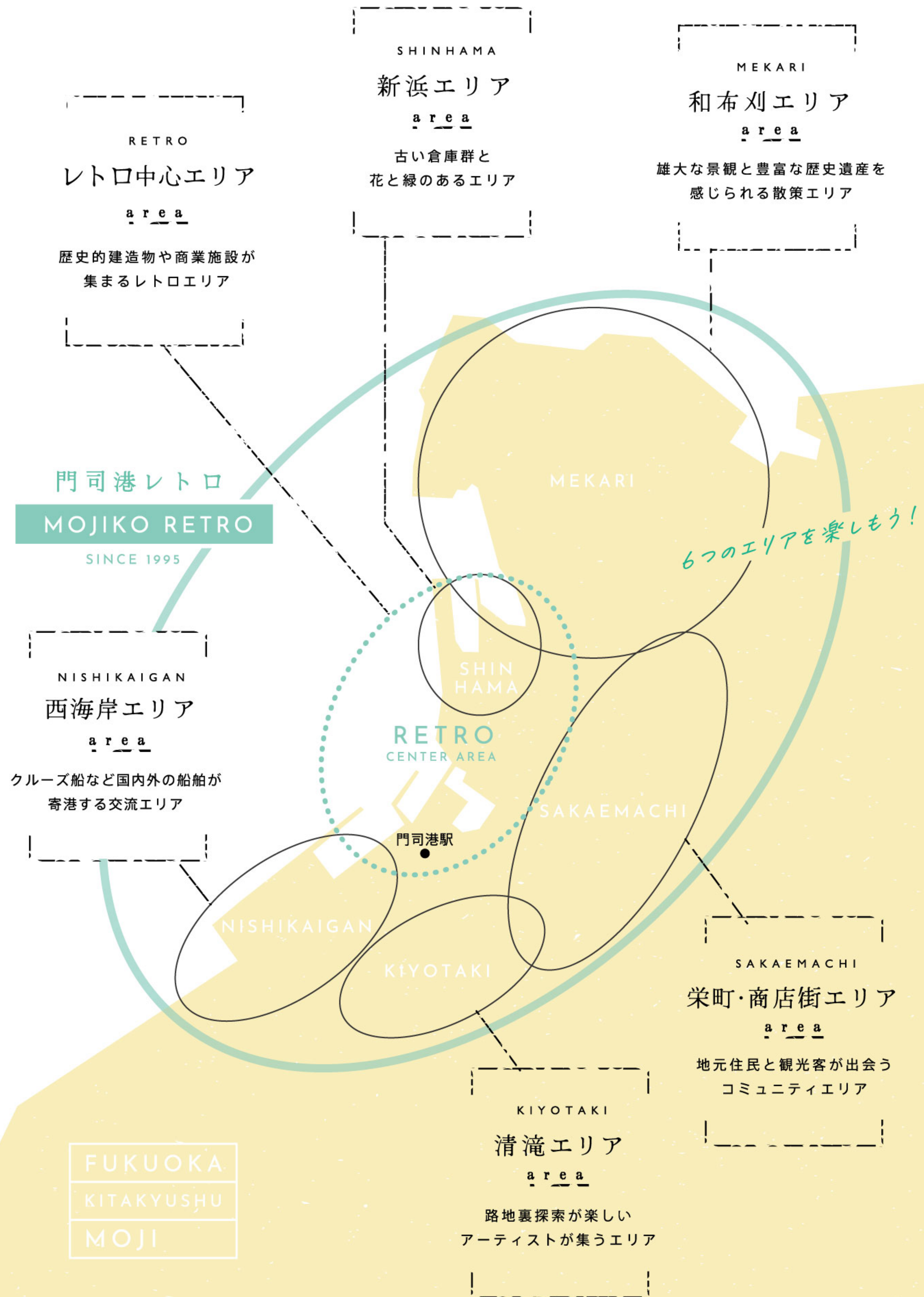

## 01 大連通りと西海岸1号緑地

大連通りは門司港駅を出て、海の見える方に向かって歩いてすぐ。船乗り場から海沿いを進むとたくさんのベンチと、木陰を作る木々達が並んでいる癒しスポットへ。本やドリンクを片手に最高のひとときを。



太陽と海風たっぷり！  
サイコ〜



次は連絡船で対岸へ  
行くのもいいかも。



レトロな建物をキャンバスに  
思いのままに描かれたアートが  
たのしい！



ベンチのたくさんある  
ゆったりエリアで海に風に癒されるー。

駅から約1時間でめぐる

# 西海岸

NISHIKAIGAN

area

MOJIKO  
RETRO

NISHIKAIGAN

JR門司港駅

- 03 旧大連航路上屋
- 02 芝生広場
- 01 大連通りと西海岸1号緑地
- 00 門司港駅

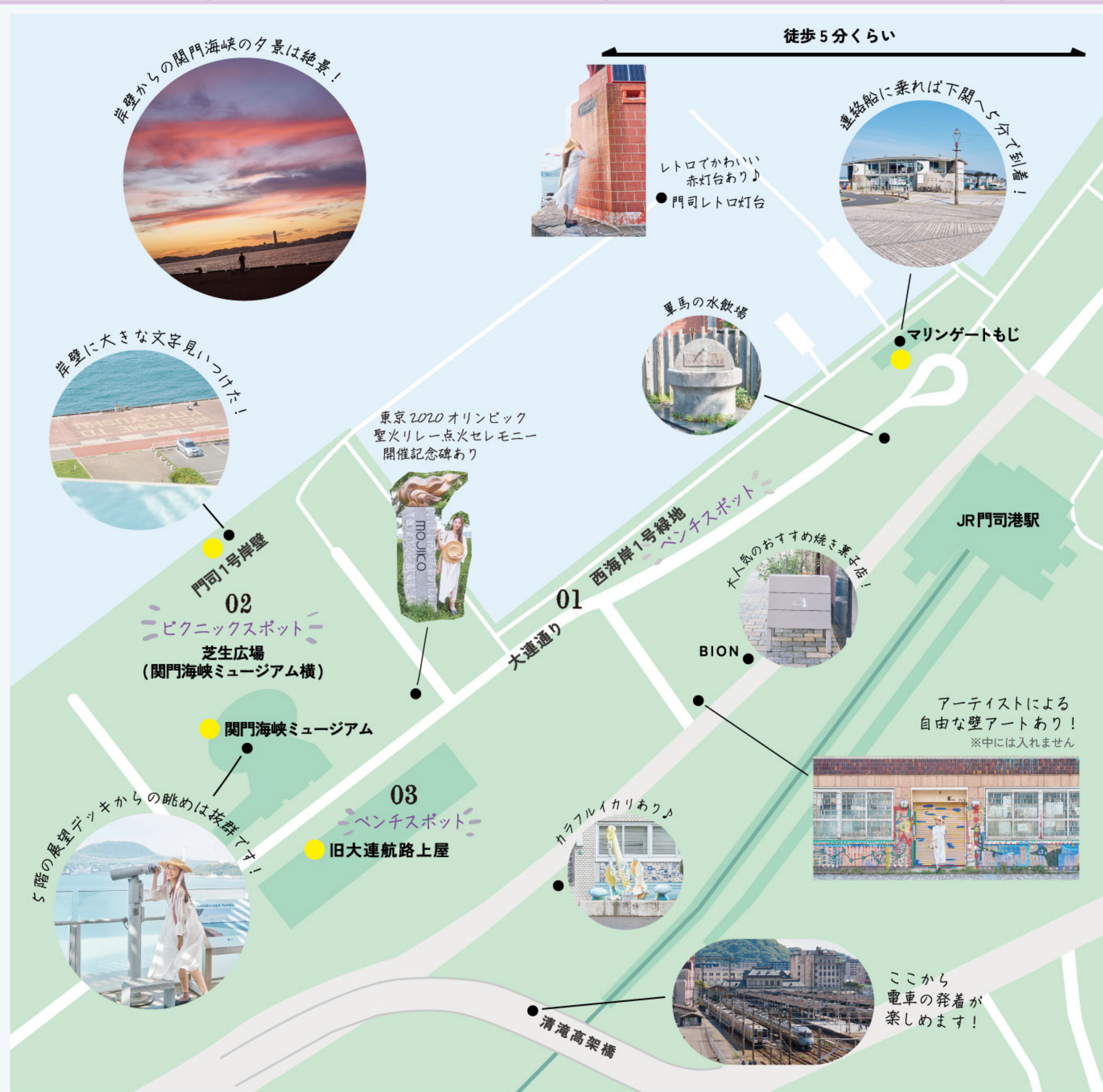

## 02 芝生広場

関門海峡ミュージアム横の広場は、芝生が広がりピクニックスポットにぴったり。シートを広げて、友達と、ファミリーと、ワンちゃんと一緒にのんびりと時間を過ごしたい。岸壁に大きな帆船が着き、賑わうことも。

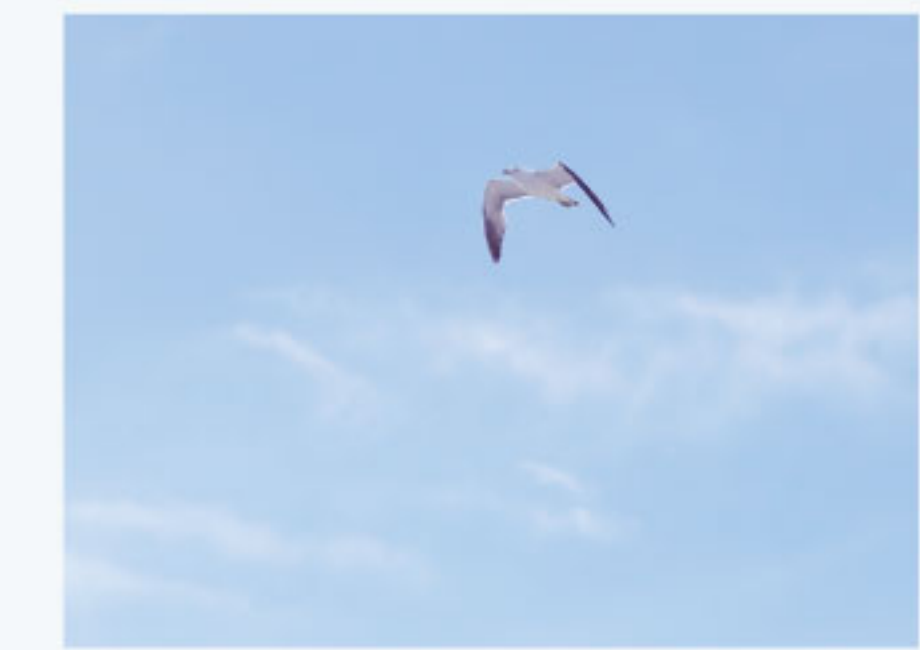

## 03 旧大連航路上屋

かつては世界への航路の発着点として利用されていた船舶の国際旅客ターミナルとして建てられたもので、歴史的建造物です。2階の廊下からゆったりと海峡を望むことができます。



ベンチが並ぶゆったり穴場スポット!

＊ さらにゆったり時間を過ごすなら ＊



**関門連絡船**  
対岸の下関と門司港を結ぶ連絡船。関門橋を眺めながら片道5分間の船旅で、海峡をもっと楽しもう。



**夕陽**  
岸壁からの夕景は壮大です。暖かいピンクオレンジ色が海峡を包み込むマジックアワーを狙って、のんびりと過ごしてみてもいい。



**旧大連航路上屋 1階 松永文庫**  
松永武氏により、およそ60年にわたって収集された映画・芸能関連の資料館です。映画好きは必見!



**関門海峡ミュージアム 4階 クルーズカフェ キヤナル**  
大きなガラスとゆったりと配置されたクラシカルなソファで目の前に広がる海峡を存分に楽しめます。

両脇にイール・デフ洋式の特徴的な監視室!

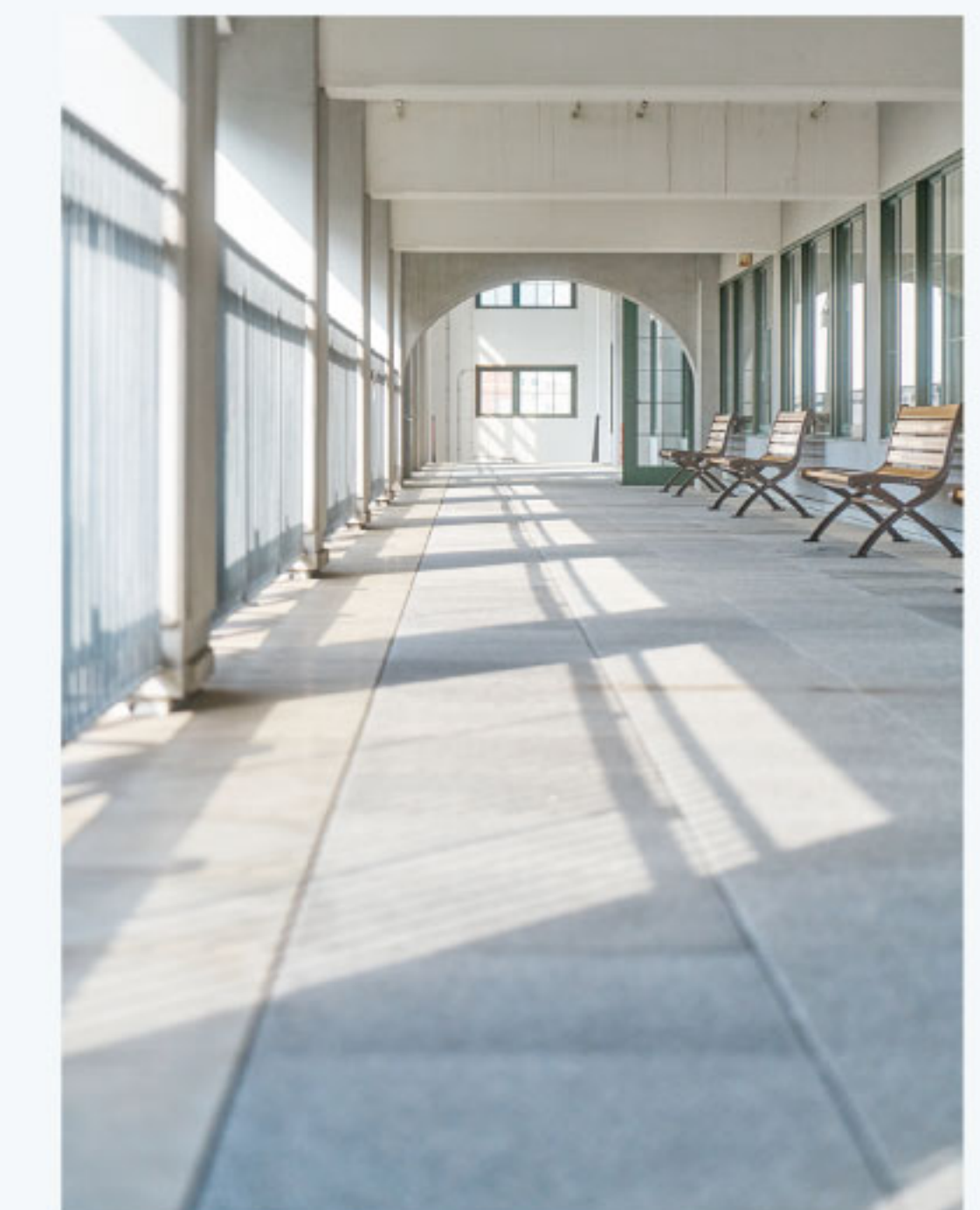

「特集」3~6P  
 まったりを思いきり楽しむ、  
 西海岸ベンチスポットへ。  
 今回は西海岸エリアの夏を特集。  
 木陰のベンチや芝生広場で過ごす  
 1時間ほどのまったりコースを紹介。

Welcome!  
 "MOJIKO"  
 Kitakyushu City  
 Fukuoka Pref.

MOJIKO  
 RETRO  
 AREA MAP



レトロ中心エリア  
 古い建物がたくさんあります

- W Wi-Fi設置場所
- 日本遺産認定の建物  
「バナナの叩き売り」、「フグ料理」  
は無形日本遺産に認定
- A 授乳室・おむつ替えスペース
- B おむつ替えスペースのみ
- 宿泊施設

自動車をご利用の場合  
 九州自動車道(福岡方面から) 門司ICより約8分  
 関門自動車道(山口方面から) 門司港ICより約5分



詳しくはこちら



JR 門司港駅 旧門司三井倶楽部 旧大阪商船 旧門司税関 大連友好記念館

9つのかんもんハートを  
 見つけよう!  
 見つけたら「#kanmonheart」で  
 SNSに投稿してみよう!  
 MAP内の♡がヒントです。



Mojiko Night View Spot

門司港の  
 夜景スポットご紹介

6/29(土) 大人のためのおはなし会 **要申込**

会場 北九州市立門司図書館 2階視聴覚室  
時間 10:30-11:45  
定員 20名  
問) 北九州市立門司図書館 TEL 093-321-6515

7/7(日) 門司港レトロFM presents  
出張レトロFMもりもりレトロタウン  
in 関門海峡ミュージアム

会場 関門海峡ミュージアム1階多目的ホール  
時間 11:30 - 14:00 (開場11:00)  
料金 1人999円 終了後物販あり(14:00~16:00)  
問) 門司港レトロFM: mojiko.retrofm767@gmail.com

7/6(土) ジュスカ・グランペール  
結成25周年記念ツアー



ギターとヴァイオリンによる情熱的で美しいメロディーは「ジュスカ・サウンド」としてファンが多い。三宜楼の和空間とのコラボレーションは魅力的。

会場 三宜楼  
時間 14:00開場 15:00開演  
料金 前売 3800円 / 当日 4000円  
中高生 2000円 / 小学生 1000円  
問) 門司路地組合 TEL 090-9485-5092

7/14(日) 関門港ポート天国



海洋レジャーへの理解を深めるため、水難事故救助の実演や海・港のパネル展、SWIM & RUN等の実施を予定しています。

会場 門司港レトロ地区・西海岸  
時間 9:00 - 15:00 ※雨天中止  
問) 関門港ポート天国推進協議会  
(事務局 一般社団法人 北九州港振興協会)  
TEL 093-321-5900

8/24(土) 第18回関門よさこい大会



「ロケーション日本一のよさこいまつり」を合言葉に市内外の踊り子が関門に集結します。門司区と下関市での熱いよさこい踊りをお楽しみください。

会場 門司港駅前広場・親水広場  
下関市会場ほか (予定)  
時間 10:00 - 18:00 (予定) ※小雨決行荒天中止  
問) 門司区役所総務企画課 TEL 093-331-2252

6/28(金) 71年前の大水害をかえりみて



昭和28年6月28日。71年前のあの日、なにが起こったのか。「命を守る行動」ができるように、地元の災害記録から学びます。

会場 北九州市立門司図書館 2階視聴覚室  
時間 13:30-15:00  
定員 25名  
問) 北九州市立門司図書館 TEL 093-321-6515

7/5(金)-8/18(日) 没後100年 富岡鉄斎-最後の文人



「最後の文人」といわれた富岡鉄斎。出光コレクションの鉄斎絵画の名品をご紹介します。

会場 出光美術館 門司  
時間 10:00 - 17:00 (入館は16:30まで)  
料金 一般 700円 / 高・大生 500円  
中学生以下無料 (ただし保護者の同伴が必要です)  
問) 出光美術館 門司 TEL 093-332-0251

6/16(日)・7/21(日) 門司港レトロポップスライブ

会場 6月16日:旧大連航路上屋  
7月21日:関門海峡ミュージアム前広場  
時間 11:00 - 16:00 ※7月21日(日)は雨天中止。  
定員 100名程度  
問) MAMA田中 TEL 080-3377-1911

6/22(土) 新小文字病院健康講座「らくらく介護」

会場 北九州市立門司図書館 2階視聴覚室  
時間 10:30-11:30  
定員 20名  
問) 北九州市立門司図書館 TEL 093-321-6515

6/29(土)・30(日) 7/27(土)・28(日) 8/31(土)9/1(日) 門司港カーブーツ



車でフリマ。お家で眠っている余剰品、おもちゃ、古着、骨董品、手作り雑貨などを販売。何がみつかるかわくわくするフリマです。

会場 門司港西海岸 (プレミアホテル門司港海側)  
時間 10:00 - 15:00 ※ 雨天決行荒天中止  
問) MES (門司港イベントサブライ) 尾花 TEL 080-9100-6788

7/10(水)-10/6(日) 平和を願う「戦争映画資料展」

毎夏の恒例で11回目の開催となります。戦争を背景にした映画作品を所蔵資料から選出しました。平和の尊さを伝える企画展です。

会場 旧大連航路上屋 松永文庫  
時間 9:00 - 17:00  
休館日 毎週月曜日(祝日の場合は翌日)・8月13日(火)  
問) 松永文庫 TEL 093-331-8013

7/27(土) 甲宗八幡神社 夏越祭 (なごしさい)



夏越祭とは一年の半分にあたる旧暦の六月晦日に、半年間の罪穢(つみけがれ)を祓い清め、また夏の時期に流行する悪疫(伝染病など)を取り払い、無病息災を願う行事です。

会場 甲宗八幡神社 ※小雨決行荒天中止  
時間 10:00 -  
問) 甲宗八幡神社 TEL 093-321-0944



8/13(火) 第37回関門海峡花火大会

夏の夜空を彩る花火が盛りだくさん  
夏の思い出になること間違いなし。

会場 門司区西海岸周辺  
※雨天決行荒天中止 (風速 10m/s)  
時間 19:40 ~ (予定)  
●協賛席あり。なくなり次第終了  
開催に向けて準備中です。  
詳しくはHPでご確認ください。  
https://www.kanmon-hanabi.love



8/31(土) オールドポップスin門司港2024



夏の終わりの夕暮れに門司港レトロハーバーデッキで音楽を楽しみましょう!1950年~1980年代のジャズ、オールディーズ、ロックといったポップスを演奏します。今年は大分県玖珠町から人気のオールディーズバンド「ザ・ナバース」が登場します。ご期待ください!

会場 ハーバーデッキ ※雨天中止  
時間 17:00 - 21:30  
問) 門司港レトロ総合インフォメーション TEL 093-321-4151

7/19(金)-7/21(日) 門司港ビアフェスタ2024



今年は記念の30周年!「帰って来たサッポロビール」と題して30年ぶりに大里で製造されていたビールを味わいたいと思います。門司港レトロの夕日をバックに飲み比べ出来る屋外のビアガーデンです。

会場 レトロ中央広場  
時間 12:00 - 21:00 (7/19のみ17:00~) ※小雨決行荒天中止  
問) 一般社団法人BASEMENT北九州 TEL 070-8376-7103

4/19(金)-6/23(日) 茶の湯の意匠一春から夏へ

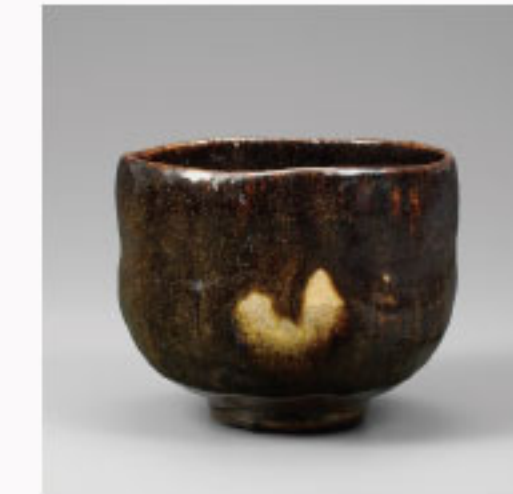

春から夏へとうつろう季節。茶道具の意匠を通じて茶の湯の世界をご紹介します。

会場 出光美術館 門司  
時間 10:00 - 17:00 (入館は16:30まで)  
料金 一般 700円 / 高・大生 500円  
中学生以下無料(ただし保護者の同伴が必要です)  
問) 出光美術館 門司 TEL 093-332-0251

4/3(水)-7/7(日) あの頃のきらめきをもう一度「青春映画資料展」

日本で公開された青春映画から10代の若者を主人公としたものにスポットを当て、1960年代から近年に公開された作品を展示します。

会場 旧大連航路上屋 松永文庫  
時間 9:00 - 17:00  
休館日 毎週月曜日(祝日の場合は翌日)・8月13日(火)  
問) 松永文庫 TEL 093-331-8013

4/1(月)-6/30(日) OCEAN OF MIRRORBOWLER in KANMON KAIKYO MUSEUM



ようこそ、海の世界へ。光と音が織りなす異次元アートイベントが福岡初登場!光と影の作品空間を創り出すインスタレーションアート集団「MIRRORBOWLER (ミラーボウラー)」が光の海を出現させます。

会場 関門海峡ミュージアム  
時間 17:30 - 22:00 (入館は21:30まで)  
料金 大人1200円 / こども800円  
問) 門司港レトロ総合インフォメーション TEL 093-321-4151

6/8(土) 門司港蚤の市 53



北九州では珍しい古いモノに出会える蚤の市。和・洋骨董を始め、陶器、着物、おもちゃ、レトロ雑貨など古き良きモノが大集合!

会場 レトロ中央広場  
時間 10:30 - 16:00 ※雨天決行荒天中止  
問) EVENTrip事務局 TEL 070-2667-1337

6/1(土)・2(日) & My Dog 6 ドッグマルシェ in 関門シティ

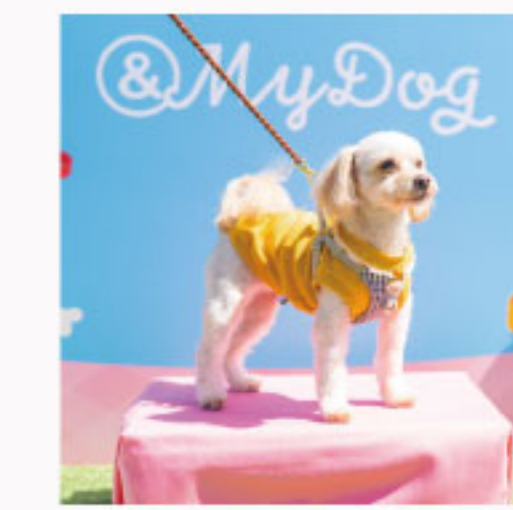

& My Dog は愛犬と楽しく幸せな時間を過ごすためのドッグイベントです。愛犬と忘れられない大切な思い出を。

会場 レトロ中央広場  
時間 10:30 - 16:00 ※雨天決行荒天中止  
問) EVENTrip事務局 TEL 070-2667-1337

5/27(月)-6/28(金) みんなアーティスト キッズアートフェスティバル2024作品募集

テーマは「門司港レトロ・かんもん海峡」に関するもの。画材は自由。用紙は四つ切り画用紙。募集対象は小学生以下です。応募作品は7月20日(土)~8月25日(日)までの期間、関門海峡ミュージアムにて展示予定です。

7/20(土)-8/25(日) みんなアーティストキッズアートフェスティバル2024  
会場 関門海峡ミュージアム 受賞作品展示  
時間 9:00-17:00  
問) 門司港レトロ総合インフォメーション TEL 093-321-4151



# motto mojiko

## もっと門司港

便利情報やアクティビティを活用して  
門司港をもっと楽しんでね！

### information

門司港の便利情報

#### ● 観光案内所

門司港駅観光案内所  
JR 門司港駅 1階  
みどりの窓口奥にあります。



### omotenashi & activity

定期的開催しているおもてなし情報 & 門司港で体験できるアクティビティ情報

#### ● レトロの乗り物

#### 北九州銀行レトロライン「潮風号」



運行日 土・日・祝日  
料金 片道乗車券：大人 300 円 / 小児 150 円  
運行時間 九州鉄道記念館駅発 (始発)10:00~(最終)16:40  
関門海峡めかり駅発 (始発)10:20~(最終)17:00  
※10:00~17:00 の間 11 往復 22 本  
夕暮れトロッコ・Sunset Train  
運行日 第 2 及び第 4 土・日 (8 月は毎週 土・日)  
運行時間 17:20~19:00 延長運行



#### 門司港レトロクルーズ

関門汽船 (問)093-331-0222  
20 分間のプチクルーズです。  
料金 大人 1,000 円 小人 500 円  
時間 11:00~(土日祝は 10:00~)



JOYiNT (ジョイント) 門司港  
(問)093-321-2272  
レンタサイクル  
料金 電動アシスト自転車 1日 800円~  
2人乗りタンデム自転車 1日 1,600円  
3人乗り電動アシスト自転車 1日 1,200円  
時間 10:00~18:00  
(11月~3月は17:00まで)



電動キックボード  
レンタル  
料金:60分 1,000円

#### ● モノはうす 毎週 土

北九州市立大学地域創生学群の学生が運営する  
交流サロン。門司港の街や栄町、清滝、老松など  
周辺エリアの魅力的なスポットをご紹介します。  
場所 栄町銀天街 (5番街) 時間 10:00-15:00



#### ● 門司港レトロ観光ガイドツアー 毎週 土 日 祝

門司港のおすすめ散策コースをガイドがご紹介！

ツアーの集合場所  
門司港駅観光案内所  
JR 門司港駅 1階

- 海辺散策コース 土 (時間)13:30-15:00 参加無料 / 申込不要
- 門司港ガイドおまかせコース 日 祝 (時間)11:00-12:00 参加無料 / 申込不要
- 門司港満喫コース 土 (時間)10:00-16:00 無料(要謝礼1,000円~) / 1週間前までに要予約
- ツアーのお申込み/お問合せ 北九州市総合観光案内所 TEL093-541-4189

#### ● 観光情報サイト

[門司港レトロインフォメーション]  
WEBページで門司港の情報をチェック！



mojiko.info

#### ● 駐車場マップ

門司港レトロ周辺の駐車場情報を掲載

#### ● 観光パンフレット

門司港レトロ焼きカレーマップ  
やアートマップなど、観光冊子  
をダウンロードできます。



継続 イベント	[茶の湯の意匠—春から夏へ] ~6/23 出光美術館 門司 10:00~17:00 (入館は16:30まで) [みんなアーティスト キッズアート フェスティバル 2024 作品募集] ~6/28 [OCEAN OF MIRRORBOWLER in KANMON KAIKYO MUSEUM] ~6/30 関門海峡ミュージアム 17:30~22:00 (入館は21:30まで) [あの頃のきらめきをもう一度「青春映画資料展」] ~7/7 旧大連航路上屋 松永文庫 9:00~17:00 [ご来館プレゼント] ~8/31 の閉館日 門司電気通信レトロ館 9:00~17:00 (入館は16:30まで) 「関門海峡ミュージアム」有料展示エリアのチケット、「みなとオアシス門司港 レンタサイクル」の自転車鍵、「出光美術館」のチケット半券、「門司港レトロ クルーズ船」「関門海峡クルージング」の乗船スタンプのいずれか提示の方 [世界各国のビールを楽しもう!] ~開催中 門司港レトロ展望室 10:00~22:00 (入館は21:30まで) [門司港レトロ展望室にハート形の南京錠が登場!] ~開催中 門司港レトロ展望室 10:00~22:00 (入館は21:30まで)
6/1	土 [ & My Dog 6 ドッグマルシェ in 関門シティ ] 6/1・2 レトロ中央広場 10:30~16:00
6/8	土 [ 門司港産の市 53 ] レトロ中央広場 10:30~16:00
6/16	日 [ 門司港レトロポップスライブ ] 旧大連航路上屋 11:00~16:00
6/22	土 [ 新小文字病院健康講座「らくらく介護」 ] 北九州市立門司図書館 10:30~11:30
6/28	金 [ 71 年前の大水害をかえりみて ] 北九州市立門司図書館 13:30~15:00
6/29	土 [ 大人のためのおはなし会 ] 北九州市立門司図書館 10:30~11:45 [ 門司港カーブーツ ] 6/29・30 門司港西海岸 (プレミアホテル門司港海側) 10:00~15:00
7/5	金 [ 没後 100 年 富岡鉄斎 - 最後の文人 ] 7/5 ~ 8/18 出光美術館 門司 10:00~17:00 (入館は16:30まで)
7/6	土 [ ジュスカ・グランパール 結成 25 周年記念ツアー ] 三宜楼 14:00 開場 15:00 開演
7/7	日 [ 門司港レトロ FM presents 出張レトロ FM もりもりレト ロタウン in 関門海峡ミュージアム ] 関門海峡ミュージアム 11:30~14:00
7/10	水 [ 平和を願う「戦争映画資料展」 ] 7/10~10/6 旧大連航路上屋 松永文庫 9:00~17:00
7/14	日 [ 関門港ポート天国 ] 門司港レトロ地区・西海岸 9:00~15:00
7/19	金 [ 門司港ビアフェスタ 2024 ] 7/19~7/21 レトロ中央広場 12:00~21:00 (7/19のみ17:00~)
7/20	土 [ みんなアーティスト キッズアートフェスティバル2024受賞 作品展示 ] 7/20~8/25 関門海峡ミュージアム 9:00~17:00
7/21	日 [ 門司港レトロポップスライブ ] 関門海峡ミュージアム前広場 11:00~16:00
7/27	土 [ 甲宗八幡神社 夏越祭 ] 甲宗八幡神社 10:00~ [ 門司港カーブーツ ] 7/27・28 門司港西海岸 (プレミアホテル門司港海側) 10:00~15:00
8/13	火 [ 第 37 回関門海峡花火大会 ] 門司区西海岸周辺 19:40~(予定)
8/24	土 [ 水かけまつり 2024 ] 8/24・25 レトロ中央広場 10:00~16:00 [ 第 18 回関門よさこい大会 ] 門司港駅前広場・親水広場・下関市会場ほか (予定) 10:00~18:00 (予定)
8/31	土 [ 関門シティフォトウォーク ] 関門景観スポット 時間未定 [ オールドポップス in 門司港 2024 ] ハーバーデッキ 17:00~21:30 [ 門司港カーブーツ ] 8/31・9/1 門司港西海岸 (プレミアホテル門司港海側) 10:00~15:00

## Event Calendar

6 - 8月 夏のイベント情報



日曜は36ぶらす3が門司港駅に!

### 「36ぶらす3」

毎週日曜日 14:00頃~15:00頃  
https://www.jrkyushu-36plus3.jp/  
※年末年始は除きます。  
運行日等の詳細はHPへ。

### NEW 関門海峡クローバーきっぷが 新しくなりました!



門司港~めかり間のトロッコ列  
車「潮風号」が運行していない  
ときに『西鉄バス』をご利用い  
ただけます。  
平日でも関門海峡を西鉄バス  
(門司港駅~和布刈)、サンデンバ  
ス(みもすそ川~唐戸)、関門汽  
船(下関唐戸~門司港)を乗り継  
いで、ぐるっと一周できます。  
http://www.retro-line.net/

#### 新着情報

本誌に掲載している催し物  
の最新情報はこちらでご覧  
いただけます。



mojiko.info



門司港レトロの最新情報をお届け!

#### イベント/観光のお問合せ

門司港レトロ総合インフォメーション  
TEL 093-321-4151 (9:00-18:00)

※ 団体ツアーのお問合せもこちら上記へ  
※ 各イベントの詳細は各問合せ先、または上記までご連絡ください。  
※ イベントは予告なしに中止、変更する場合がございます。  
ご了承ください。  
※ 記載の料金は発行時のもので、変更する場合がございます。

# Kitakyushu Night View

夏の夕涼に、  
北九州の夜をめぐりませんか。



日本夜景遺産 9つの認定スポット

詳しくはこちら▶

ぐるリッチ北九州  
北九州の夜景



和布刈公園第二展望台  
門司港レトロ展望室



Night Trip KITAKYUSHU  
北九夜行  
KITAKYU  
YAKO

北九州の夜の楽しみ方と  
イベントなどの夜行情報を発信。  
こちらもおすすめ。



詳しくは  
こちら

## MOJIKO RETRO おすすめショップ

飲食



### 1 和洋レストラン三井倶楽部

社交場だった頃の面影を残す格調高い  
店内で味わう料理の味は、また格別。  
和洋折衷の会席料理はアイデア  
いっぱい好評です。

- ・海鮮焼きカレー(スープ、サラダ付)1,570円(税込)
- ・ビーフ焼きカレー(スープ、サラダ付)1,570円(税込)
- ・とらふく刺し・あら炊き御膳 2,580円(税込)

問) 093-332-1000  
所) 門司区港町 7-1  
営) 11:00~15:00(LO14:00)  
17:00~21:00(LO20:00)  
休) 不定休



### 2 Cheese

狭い階段をのぼって扉を開くと別空間。  
アンティーク家具とレトロな店内時間が  
すこしゆっくり流れているよう。4種  
チーズの焼きカレーは博多華味鳥の鶏が  
らとアゴ出汁のトマトカレー。

- ・4種チーズの焼きカレー ¥1030
- ・華ちゃんら ¥1080
- ・チーズバナナミルク ¥880

問) 093-332-7033  
所) 門司区港町 6-5-2F  
営) 11:00~21:00  
休) 不定休  
http://mojiko-retro-cheese.com

店休・営業時間等に変更の可能性があります。  
ご確認の上、ご来店ください。

お土産



### 3 山口酒店

どこか懐かしい薫りのする栄町銀天街  
にある山口酒店。門司港のおみやげと  
してバナナ紅茶、焼酎、日本酒、そし  
て店主制作の絵葉書などが人気です。

- ・門司港バナナ紅茶(10袋入) 751円(税込)
- ・芋焼酎「地芋」(720ml) 1,650円(税込)
- ・特別純米酒「猿喰」(720ml) 1,749円(税込)

問) 093-321-1275  
所) 門司区栄町 5-7  
営) 9:00~18:00  
休) 日・祝日  
http://www.sakaemachi-cafe.com



### 4 PLATZ GREAT UNKNOWN

Shiro's Artのコンセプトショップ。  
Tシャツをメインに、キャンパスの絵や  
ポストカード、オブジェやバッグなど  
が手に入るのはこの店舗のみ。  
オンラインでもご購入いただけます。

https://greatunknown.co.jp/shop/  
・エコバッグ 440円(税込) 880円(税込)

問) 093-331-5251  
所) 門司区港町 6-5  
営) 11:00~18:00  
休) 不定休  
http://greatunknown.co.jp/  
[instagram]@platzmojiko



### 5 梅園 門司港店

◎将棋竜王戦 北九州対局の  
勝負スイーツに選ばれた

#### 【福を呼ぶ 河豚最中】

を門司港栄町銀天街入口にあるお店で販  
売しています。北九州でしか買えない素  
材にこだわった美味しいお土産を販売し  
ています。

・河豚最中(5個折箱入) 864円

問) 093-331-7237  
所) 門司区栄町 7-1  
営) 9:30~17:30  
休) 年中無休(正月時期は除く)  
http://www.umezono.co.jp

門司港レトロに新グルメ誕生  
New Gourmet  
門司港らしさ満タンの  
新メニュー!  
MINATOMACHI Bouillabaisse  
YUYAKE Majide  
TAKOU Gouban  
詳しくは門司港グルメサイトへ

門司港グルメ会  
Mojiko Gourmet Association

Cafe  
和食  
中華  
洋食  
Others Food

門司港グルメ会とは...  
門司港グルメ会は、門司港レトロの観光推進と地域活性化  
を目指して、地域の飲食店舗が連携し、一体となって活  
動しています。現会員の31店舗は、色々なジャンルのお  
店で構成されたおいしくて安心なお店ばかりですので、  
きっとご満足いただけることと思います。あなたのご来  
店を心からお待ちしております。

店舗は  
こちらでご紹介！