

門司港駅 おかげさまで100周年

百周年記念日:2014年2月1日(土)

～感謝を込めて～



100

門司港駅駅舎100周年を
皆さまと一緒に賑やかにお祝いします

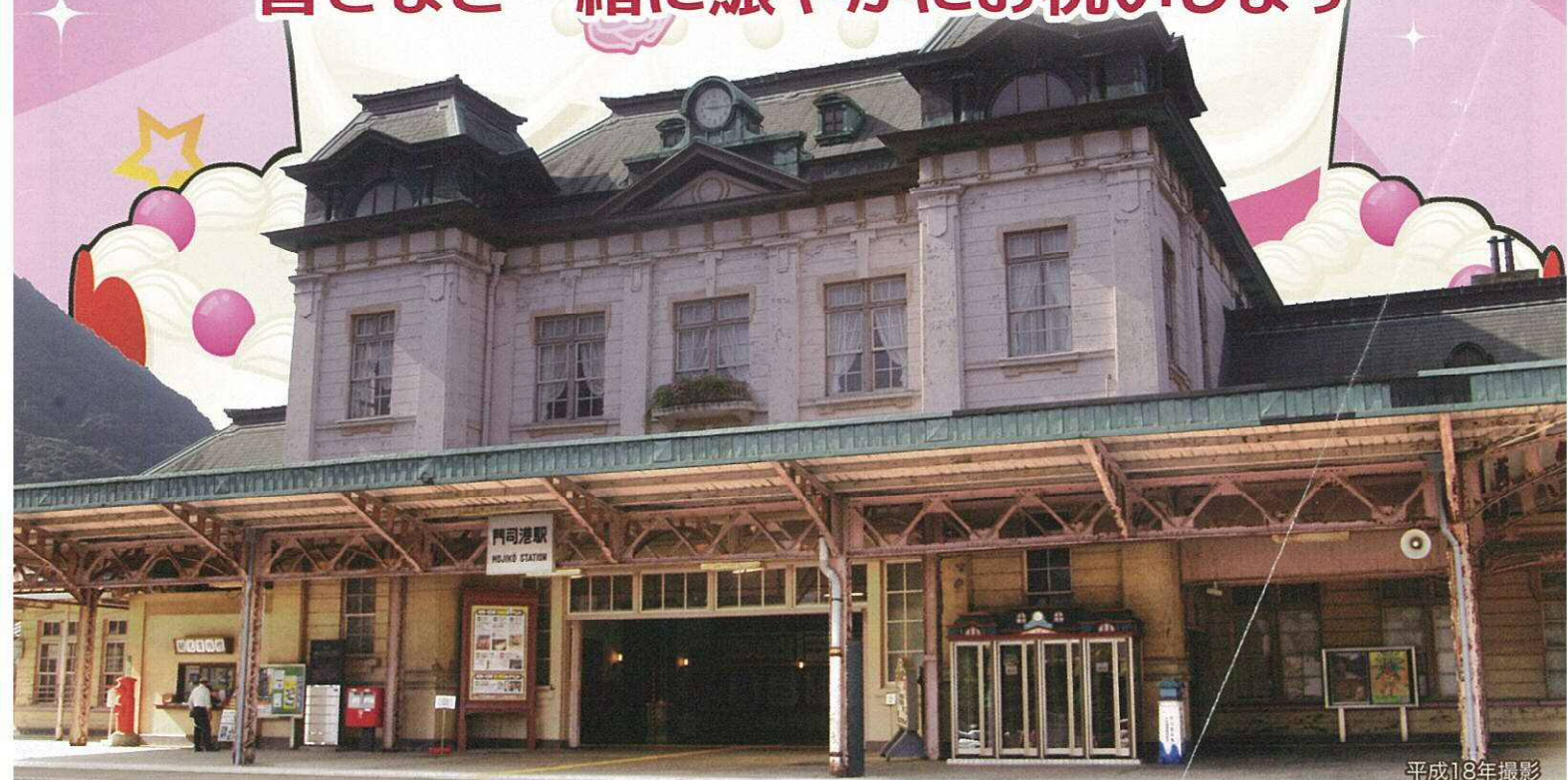

平成18年撮影

門司港駅は鹿児島本線の起点の駅であり、また終着駅でもあります。そしてこの駅舎は過去長い間、九州の、あるいは九州へのあらゆる人々が旅立った駅です。明治24年4月創業の棧橋通りの旧駅舎では、手狭で、門司市発展に順応するべく約200m海岸寄りの、連絡線に直結できる現在の位置に、大正3年2月1日に洋風でモダンなネッサンス式木造2階建の現在の駅舎に移転し営業を開始しました。今年2月1日は、移転開業から100周年を迎えます。

※門司港駅は改修工事のため直接見られません。
見学デッキから保存修理工事を見学できます。

お問い合わせ

門司港駅 093-321-8843

門司港駅ならではの楽しいステージイベント

特設ステージに、アイドルやキャラクターが大集合!

日時:2月1日(土)11:00~19:00 場所:関門連絡船通路跡 特設ステージ

主な出演者

♪QunQun (14:00~/17:00~)

ご当地アイドル全国No.1に輝いた、九州発のアイドルユニットQunQun が、門司港駅の100周年をお祝いに駆けつけ、ライブステージを元気に繰り広げます。



♪JAZZバンド (15:00~)

門司港はJAZZの街です。門司港のイベントに携わるいろいろなミュージシャンが出演し、100周年を盛り上げます。

♪おやじフレーバース

(13:30~/16:30~)

神出鬼没な永遠の青春ダンサー。懐かしのディスコサウンドやあの曲にのせ、門司港駅100周年を会場の皆さんと一緒に盛り上げます。



ゆるキャラとの記念撮影会

(13:00~/16:00~)

門司区のマスコットキャラクター「もも」も等と記念撮影できます。お子様連れでぜひどうぞ。

その他、地元のかわいい園児たちや門司港が発祥のパナナの叩き売り、地元合唱団など、盛りだくさんで100周年記念ステージに花を添えます。



特急485系で行く復活!『はと』『つばめ』鹿児島本線の旅

特急485系国鉄色5両編成メモリアル・ラン!懐かしの『はと』『つばめ』の運転を再現します。

門司港駅舎100周年と九州鉄道記念館100周年の記念企画です。東海道本線および山陽本線の特急列車として、新幹線の伸展と共に運転区間を西へと移動させつつ運行していた、あの『つばめ』『はと』を、485系の国鉄色の車両で鹿児島本線を八代駅まで走ります。出発式と撮影会を開催します。

Bコース:2月2日(日)出発 日帰り
八代 から 門司港 ゆき
旅行代金:8,000円
(駅弁つき ※駅弁の掛紙は2/1とは異なります)

Aコース:2月1日(土)出発 日帰り
門司港 から 八代 ゆき
旅行代金:8,000円
(駅弁つき ※駅弁の掛紙は2/2とは異なります)

Cコース:2月1日(土)出発 1泊2日
門司港 から 八代 ゆき 2/1
八代 から 門司港 ゆき 2/2
旅行代金:14,000円
(駅弁2日履付 ※宿泊代は含まれません)

撮影会
日時:2月2日(日)16:30頃~
場所:九州鉄道記念館

出発式

日時:2月1日(土)8:30~
場所:門司港駅ホーム
1日駅長による出発合図や旅立ちの鐘による出発



100周年記念式典

主催者の門司港駅長、来賓者の門司区長の100周年に伴うあいさつや、「幸運の泉」「幸福の手水鉢」に入れられたお賽銭の寄付金の授与式など、記念すべき式典に立ち会いませんか。

開式:2月1日(土)10:00~ 会場:関門連絡船通路跡



工事着工から初! 駅舎内の視察見学ツアー

重要文化財の門司港駅舎は保存修理工事のため平成24年9月から約



5年半の工事期間に入っていますが、このたび、初めて駅舎内を視察する見学ツアーを実施します。工事を進める上で、新しくわかったことや新しい発見を知ることができます。人数に限りがありますので、お申し込みはお早め!

郵便住所はがき

〒801-0841

北九州市門司区 西海岸1-5-31

門司港駅100周年記念 見学ツアー係

郵便住所はがき

0000000

00市00区 000 0-0

小倉鉄子行

(記入例)

- 1.第1部
- 2.代表者氏名、年齢、性別
小倉鉄子(31歳/女)
- 3.参加希望人数
- 4.郵便番号、住所
000-0000
00市00区000 0-0
- 5.電話番号
000-0000-0000
- 6.同僚者の氏名、年齢、性別
門司百代(64歳/女)

日時:2月1日(土)【第1部】13:30~/【第2部】15:30~

募集人員:各部30名様

参加費用:無料

内容:門司港駅の歴史について門司港駅長の講義のあと、工事中の駅舎内の視察を重要文化財門司港駅本屋設計監理事務所長がご案内します。

所要時間:約1時間30分

申込方法:往復ハガキでお申し込みください。

1.第1部または第2部/2.代表者氏名、年齢、性別/3.参加希望人数/4.郵便番号、住所、電話番号(携帯電話番号可)/5.同僚者の氏名、年齢、性別

申込締切:平成26年1月20日(月)必着

注意事項:ハガキ1枚につき各部1つとします。重複の申込の場合は無効とさせていただきます。一通4名様までとさせていただきます。なお、小学生未満の方は人数に含まないこととします。応募者多数の場合は抽選とさせていただきます。抽選結果につきましては返信はがきにてお知らせいたします。

送付先:801-0841 北九州市門司区西海岸1-5-31
門司港駅100周年記念見学ツアー係 093-321-8843



門司港駅に対するメッセージ募集

門司港駅での思い出や駅舎についての熱い思いを募集します。門司港駅では「出会い」や「別れ」などさまざまなドラマがそこにはあります。募集期間中に門司港駅改札口前に設置しているのメッセージカードに記入しメッセージBOXに投函してください。工事中の門司港駅の白い壁にご記入いただいたメッセージカードを期間中、展示します。

募集期間:1月10日(金)~2月28日(金)

展示期間:2月1日(土)~3月31日(月)

メッセージ(例)

・戦時中に門司港駅に着き船で門司の港から戦場へと向かいました。

・戦時中に門司港駅に着き、船で門司の港からフィリピンの戦場に向かいました。

・引揚げて大連から辿りついたのがこた返す門司港でした。門司港駅で水のみ故郷の大分まで夜行列車で帰ったことを思い出します。

・門司港駅のみかど食堂で食べたカレーライスの味が忘れられません。

・通学で毎日門司港駅に通っていました。工事中で駅舎が見られないのが残念です。

待合室でいつも彼女と待ち合わせ... 思い出がいっぱい! 駅です。

門司港駅歴史写真展

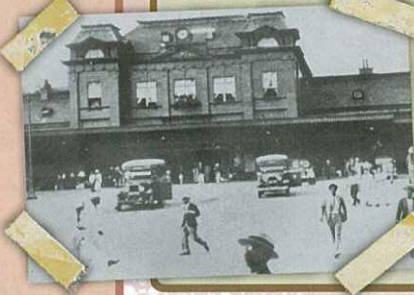

門司港駅の旧貴賓室や駅長室に飾っていた歴史ある写真や九州鉄道記念館が持っている貴重な写真、さらには一般の方が撮影された写真等を展示します。門司港駅の歴史が分かる年表と合わせ、それぞれの思い出でご覧いただけます。

展示期間:1月10日(金)~2月28日(金)

特設物販ブース

懐かしい鉄道部品や特急の車内販売のグッズなど、国鉄からJRまで掘り出しものに出会えるかも。

日時:2月1日(土)10:00~17:00



*内容や時間は予告なく変更することがあります。何とぞご了承ください。

街中でも門司港駅100周年をお祝いしています

栄町銀天街

門司港駅100周年・北九州商工会議所創立50周年を祝って、「みんな元気に幸せにお買い物は栄町銀天街で!」の願いも込め、ロールケーキ、甘酒、パンを限定100個振る舞います。サックス演奏や門司少年少女合唱団による歌の披露もありますよ。

日時:2月1日(土)11:30~(なくなり次第終了)
場所:栄町銀天街 アークード内
お問い合わせ:093-321-2381

おかげさまで
50周年
そして未来へ

北九州商工会議所

祝 門司港駅100周年 2月1日限定!

関門海峡30分クルーズ

ぜひこの機会にお楽しみください



料金:500円 出発便:11:00/12:00/13:00/14:00
お問合せ:関門汽船 093-331-0222

絵本の世界から飛び出しちゃおう!

3,000円以上お買上げシフトで門司港ホテルベア宿泊券、海峡プラザ商品券、3Dトリックアートミュージアム入場券など素敵な賞品が当たるカラポン抽選会開催!

※観覧無料のお猿のパフォーマンスシアターも開催中!
お問い合わせ:093-332-3121(海峡プラザ管理事務所)

門司港駅100周年記念大抽選会
日時:2月1日(土)11:00-16:00

門司港駅100周年記念宿泊プラン

九州鉄道記念館の「入館チケット」と「卓上カレンダー」(限定販売品)をプレゼント!

<プラン内容>
1泊朝食付き1室2名様利用(関門海峡側シングルルーム)
期間:2014年1月12日(日)~2月28日(金)にご宿泊
特典:九州鉄道記念館入館チケット(お1人様1枚)& 館長が描いた挿絵入り卓上カレンダー(1室1個 限定50個)
料金:平日・日曜・祝日/1名様 7,000円
土曜・休前日/1名様 10,000円

門司港ホテル 北九州市門司区港町9番11号 TEL (093)321-1111

九州鉄道記念館

門司港駅舎誕生100周年記念企画展

門司港の街 よみがえる あの時、あの時代

門司港駅100周年を記念して、門司港写真展示ブースを設置します。懐かしの町並みや、門司港駅をお楽しみください。(内容は変更になる場合があります)

開催期間:2月1日(土)~3月31日(月) 9:00-17:00
(ただし、3月31日は12時まで)

九州鉄道記念館:093-322-1006

