

門司港レトロ 旅手帖

vol.01 2013. 3-5 *Spring*

おさんぽ
マップ付
mojiko map

イベント情報掲載

3-5月

Take Free

門司港レトロ旅手帖 vol.01 2013年3-5月 春号

発行：門司港レトロ倶楽部 TEL093-332-0106 企画編集制作：acud TEL093-982-1444

もっと門司港をたのしめる素敵なイベントたち。



EVENT

【門司港 + 女子フォト】会員募集中!

カメラ、写真好きの女子で門司港の写真スポットをめぐる撮影イベント。
● 4月20日(土)、5月26日(日)開催予定 www.mojiko.info/girlsphoto/

EVENT

[門司港 おさんぽマルシェ春]

古い記憶の残る街並みの中で、特別なモノとオモイに出会える雑貨イベント。
● 5月19日(日)開催予定 www.mojiko.info/osanpo/

EVENT

[テガミカフェ]

素敵なギャラリーで作家の作るカードや手紙へオモイを綴るイベント。
● 6月開催予定 www.mojiko.info/tegami_cafe/



門司港レトロのおすすめカフェ&雑貨 場所は8,9pのマップに記載



PLATZ GREAT UNKNOWN プラッツ

所 北九州市門司区港町 6-5
 電 093-331-5251
<http://greatunknown.jimdo.com/>
 営 金・土・日・祝日 11:00~18:00
 休 月~木曜日(祝日は営業)

Shiro's Artのコンセプトショップ。
 Tシャツやバッグをはじめ、Tシャツのオブジェやキャンパスの絵が手にはいるのはこの店舗のみ。
 ★Tシャツ3,045円(子ども2,415円)
 ★ポストカード 158円



汽笛 ドーナツ&マフィン

所 北九州市門司区西海岸 1-4-16-1F
 電 093-322-3370
 営 11:00~18:00(売り切れしだい終了)
 休 火曜日(ときどき月曜日)

地元の材料を多く使った身体に優しい無添加ドーナツとマフィンのお店。毎日朝から手作りする商品は売り切れることが多いので早めに。
 ★ブレンドーナツ130円



GOLDEN RAY ゴールデンレイ

mammy baby / GREAT UNKNOWN
 所 北九州市門司区港町 7-8-1F
 電 093-332-2227
www.goldenray.jp/
 営 11:00~20:00(土日祝は10:00~)
 休 第2,3火曜日

メンズ、レディースの大人服から産まれた赤ちゃんのためのベビー服まで厳選した良質なアイテムを取り揃えています。また、音楽やアートを楽しんでいただけのギャラリースペースも併設しています。



Bion 日音

所 北九州市門司区西海岸 1-4-16-1F
 電 093-331-3338
<http://bion-hugcafe.com>
 営 11:00~19:00
 休 月曜日, 不定休あり

季節の野菜と豆たっぷり30品目の雑穀ブレート・キッシュ・焼きカレー・生パスタ。厳選された材料のフランス地方菓子・季節のタルト・自然お菓子。

お食事された方に
ミニケーキサービス



trip point
古い建物には
こだわりのある
店主達が集まっ
ています。

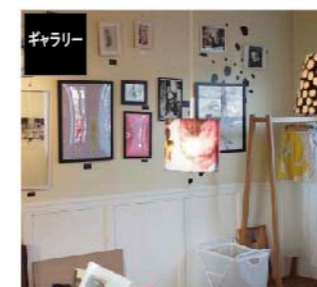

FOLGORE フォルゴレ

所 北九州市門司区西海岸 1-4-16-3F
 電 080-4278-3960
 営 12:00~17:00
 休 火曜日(ときどき月曜日)

絵と家具のお店。店長が描く絵やイラストは展示品の他、オーダーも可能。無垢材の家具はさまざまなサイズや樹種で製作いたします。
 ★絵、イラスト画(額入り)1,500円~



ART SCHEME アートスキーム

所 北九州市門司区西海岸 1-4-16-1F
 電 093-982-1444(acud.内)
www.artscheme.jp
 営 10:00~17:00
 休 月・火曜日

写真家のオーナーが作る門司港のオリジナルクラフトはお土産に。その他、トイカメラや器・アロマ・アクセサリーなどのクラフト雑貨も。

冊子をご持参の方、
フォト木枠 20%OFF



Blanc ブラン

所 北九州市門司区西海岸 1-4-16-2F
 電 093-331-7783
 営 12:00~18:00
 休 月・火曜日

レトロな雰囲気の店内にはモロッコ、フランスの雑貨が並び、海が見える窓辺のカウンター席ではお茶も楽しめます。

冊子をご持参の方、ドリンク
通常500円→300円に。

<特集> 「ゆらり、もしこう徒歩旅」



〈特集〉

ゆらり、もじこう 徒歩旅

写真・文 山城淳一
photographer TUNICHI YAMASHIRO

「門司港レトロ 旅手帖」は

ゆっくりと時の流れる街、ここ門司港レトロの

楽しみどころを綴った季刊誌です。

旅手帖を片手に心に残るすてきな旅を

満喫ください。

門司港レトロのおすすめ店 場所は8、9pのマッピング記載



グルメ
海鮮処 廻転寿司 海人

所 北九州市門司区港町 3-3
 電 093-322-5522
<http://www.kaito.ne.jp/>
 営 11:00~15:00(LO)14:30 2F14:00
 17:00~22:00(LO)21:30 2F21:00
 休 水曜日(祝日は営業)

素材の見極め、味のこだわりには自信があります。市場直仕込の本格派廻転寿司とゆっくり食事ができる全室個室&堀の海鮮処。宴会も可。

生ビール(小)又はソフトドリンク
1杯サービス(5名様迄)



グルメ
キッチン ポレポレ

所 北九州市門司区港町 9-7
 電 093-321-6739
 営 8:30~15:00(LO)17:30~20:30(LO)
 休 月曜日(祝日は営業)

化学調味料に頼らず手作りした焼きカレーは絶品!ランチ定食も大人気です。絶景ポイントの店内からの眺めは最高です。

★ポレポレ本格焼きカレー900円



お土産
山口酒店 - 栄町カフェ

所 北九州市門司区栄町 5-7
 電 093-321-1275
www.sakaemachi-cafe.com
 営 9:00~19:00 休 日・祝日

どこか懐かしい薫りのする栄町銀天街にある酒店。門司港みやげとしてオリジナル日本酒、焼酎、バナナ紅茶などが人気。「栄町カフェ」併設。

冊子ご持参の上、商品お買い上げの方へ、粗品進呈。



グルメ
割烹 まんねん亀

所 北九州市門司区栄町 5-3
 電 093-321-0029
 営 17:00~22:00
 休 不定休

本場関門に水揚げされたふくを存分に味わっていただけるコース。素材の旨味を生かした見た目の美しさをたっぷりご堪能ください。

冊子をご持参の方
お料理代10%引き。



trip point

食べておきたい
門司港名物たち
とお土産。



お土産
ふぐ皮かまぼこ なかうめ

所 海峡プラザ店(東館1F)
 電 093-332-7120
 営 10:00~20:00 休 無休
 他 港ハウス店 093-321-0220
 栄町銀天街店 093-331-5502

ボン酢と小ネギを添えてお召し上がり下さい。ふぐ皮特有のトロリとした食感が最高の逸品です。1本450円(箱入500円)他に2~5本入有

お買い上げの方へ
ボン酢小袋プレゼント!



お土産
野菜とハーブを
食べるアジア料理 プリンセスピビ

所 北九州市門司区西海岸1-4-7-B1F
 電 093-321-0303
<http://r.gnavi.co.jp/f302300/>
 営 11:00~15:00/18:00~22:00
 休 月・火曜日(祝日は営業)

世界27か国を廻った野菜ソムリエの店主が腕を奮う。地元野菜と自家製ハーブの王様焼カレーはおいしかったお店堂々1位!全国発送も可能

プチアジアンスイーツ
プレゼント!

昔懐かしいひなびた味わいが
門司港にはあります。



老松公園でひとり風景を愉しむ粋なおじいさん。おしゃれな出で立ちが目を引きます。



栄町銀天街には昭和の看板や懐かしい雰囲気が残っています。



花街の痕跡がところどころに残る路地裏。遠い記憶に想いが巡ります。



吸い寄せられるように入った五島うどん和ちゃん「40年前はお客さんが多くて結構売り上げとったんよ〜」と懐かしそうに話してくれました。

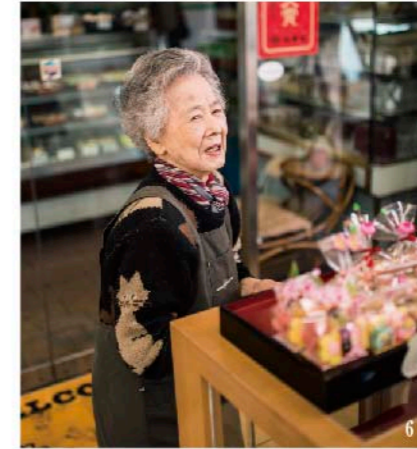

銀天街に夫婦でお店を出して38年。「自分でもびっくりしますよ。」と和菓子屋のおかみさん。

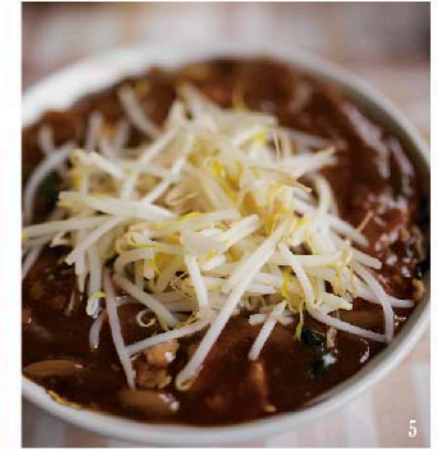

甘辛いみそあんが、よく麺にからみます。「萬龍」の人気メニューだそうです。

写真1〜12の場所はおさんぽマップ(8,9P)に掲載。

誰かに好きなモノや興味のあることを話すと、誰しもが心からうきうきするものだと思います。それは好きな音楽や特別な場所かもしれませんし、心に留まるひとつの言葉であったりもするでしょう。なかでも本当は自分の中に閉まっておきたい大切なもの。そんなことを話すのがいいのです。私にとってその一つは、北九州の門司港です。

大正・昭和のレトロな建物と昔ながらの商店街や路地裏が残る門司港。観光地と地域がほどよく混在しているこの町が好きになった決め手はレトロエリアから少し離れた錦町や本町、栄町、清滝といった昔ながらの町の姿が残る場所の存在でした。

普段まち歩きをしたり、観光地を旅したりしても、好きな匂い、特別な感覚、心地よい空間、そういったものにはなかなか出会えません。まして何度も訪れたと思う場所を見つけるのは難しいものです。ところが、ここ門司港は違いました。

レトロな文化財や美術館のある整備されたレトロエリアもすばらしいのですが、一步路地裏に足を踏み入れた空間では、三階建ての木造建築や花街跡がひなびた雰囲気を感じていて感覚を刺激しますし、迷路のような小径を抜けた先に広がる海峡の景色はどこか懐かしさを感じます。軒先の鉢の中を泳ぐ金魚を見るのも好きですし、誰もいない母屋に思いを巡らせるのも楽しい。なによりも自分がその場所に同化し自然でいられるのがいいのです。

何度も訪れていると、自然とまちの人と話す機会ができていきます。橋樑通りを抜け、路地裏で写真を撮っていました。「どこから来たんね、遠くのほう？」ファインダーから目を外すと散歩姿のおじいさんが立っています。

「昔、この辺りには花街もあったんよ。ほら、窓の部分が格子状になっとるやろ。」よく見ると目の前の建物も向かいの建物もそのようになっていて、古い木の質感や電球、ひなびた趣はそれを感じます。「こっちにもっといい場所があるから案内してあげよう。」

少しうれしそうなおじいさん。小さい通りの向かいに建物が見えてきます。「ここはさっきのところよりも門構えが立派やろ、大きかったはずよ。」そういうとすぐに近所の人を見つけ話し始めました。初めて見る古い建物の前に立ち、何度もシャッターを切ります。

住む人を変え、時間を紡ぎながら、ひとつひとつの場所に佇んでいた建物。その変わらない趣は新しい思い、新しい出会い、新しい景色を見守りながら、人知れず新たな時間を紡いでいくのでしょうか。

また一つ門司港で閉まっておきたいものが見つかったような気がします。知っているようで知らないこと、旅ならではの出会い、やっぱりまち歩きはいいものです。



5月3日(金祝)、5月4日(土) 門司海峡フェスタ

会場 門司港レトロ地区一帯 ※荒天中止
その他 レトロ地区各施設及び米町銀天街
時間 5/3(金祝)10:00~16:00
5/4(土祝)1部10:00~17:00 2部18:30~20:00
お問合せ 門司港レトロ倶楽部 TEL.093-332-0106

源平の時代をイメージした甲冑武者行列は必見です。その他門司港焼きカレー、ちゃんらーなどご当地グルメも登場。最終日はフィナーレ花火があがります。
※甲冑武者行列は3日のみ

門司海峡フェスタ SPECIAL LIVE!! 観覧 FREE

5月4日(土) 青木カレン JAZZ LIVE ※荒天中止

会場 門司港レトロ中央広場
時間 19:00-20:00
お問合せ 門司港レトロ倶楽部 TEL.093-332-0106
※内容は変更になる場合がございます。

アドリアワード(クラブ/ダンス部門)受賞、ベストデビュータレント賞を受賞。ラジオ番組多数出演。映画「アンダルシア女神の報復」の挿入歌を担当。現代女性の先導となり、心の癒しとなるメッセージを唱え続ける、今最も美しいディーバ。



4月26日(金)-5月19日(日) 北九州市制50周年記念 「加山雄三・日野皓正二人のアート展」

会場 旧門司税関1、2F 一般500円 小中学生200円
時間 9:00-17:00
お問合せ 門司港レトロ倶楽部 TEL.093-332-0106
加山雄三・日野皓正の油彩画、水彩画、版画作品約60点展。

ミニトーク&サイン会 【加山雄三】
5月3日(金祝) 13時~15時(2回予定)
【日野皓正】
4月27日(土) 13時~15時(2回予定)



5月25日(土)、26日(日) 第70回 門司みなと祭

会場 門司区一帯
時間 終日
お問合せ 門司みなと祭協賛会事務局 TEL.093-321-2381

メインは祝賀パレード。ミスポート門司を先頭に音楽隊やシャギリ隊、仮装車ら約2000人が参加し、街中を華やかに行進します。そのほか、総おどりや門司港バナナの吹き売りなど門司の文化、伝統が披露される盛りだくさんのお祭りです。



雑貨イベント満載!

5月3日(金祝)-5月5日(日) アンティーク in 門司港

会場 関門海峡ミュージアム横サンセット広場
時間 10:00-17:00(最終日は16:00まで)
お問合せ 門司港レトロ総合インフォメーション TEL.093-321-4151

アメリカの「蚤の市」を門司港に再現。全国各地から個性溢れるアンティークショップが集結します。



5月11日(土)-5月12日(日) 門司港グランマーケット 2013 春

会場 門司港レトロ中央広場・親水広場・門司港ホテル周辺
時間 10:00-17:00
お問合せ MAC門司港アンティークカンパニー TEL.080-3994-8770

歴史と古い町並みが調和する門司港という場所(GROUND)とアンティーク・雑貨・ハンドメイドクラフト・生鮮野菜・果物など様々な商品の大きな(GRAND)マーケットです。



5月1日(水)-5月6日(月祝) 『SEIZO WATASE IN MOJIKO ~汐風のくれたキミの歌~』

会場 旧大阪商船 1F 海峡ロマンホール&2F わたせせいぞうギャラリー
時間 9:00-17:00 大人200円 小人100円
お問合せ 門司港レトロ総合インフォメーション TEL.093-321-4151

わたせせいぞうギャラリー設立10年を経て北九州に育った。わたせせいぞうが改めて故郷を想うとき、玄界灘の汐風が運んでくれる郷愁の歌を感じて下さい。
サイン会 5/3(金祝)13時~15時 1,000円以上の商品を購入の方に整理券を配布



3/16(土)スタート!

北九州銀行レトロライン 「潮風号」春の運行開始!

運行日 3月16日(土)~11月30日(土)の土・日・祝日
※3月23日~4月7日、4月27日~5月6日、7月20日~8月31日は毎日運行
運行時間 九州鉄道記念館駅(始発)10:00~(最終)16:40
関門海峡めかり駅(始発)10:20~(最終)17:00
※10:00~17:00の間11往復22本
料金 片道乗車券:大人300円/小児150円
往復乗車券:大人500円/小児250円

3月17日(日) IN 門司港 第3回北九州ラーメンフェスティバル

会場 門司港レトロ中央広場 ※少雨決行
時間 10:00-16:00(各販売品がなくなり次第随時閉店)
お問合せ 北九州ラーメンフェスティバル実行委員会事務局(海峡プラザ事務局内) TEL.093-332-3121

ハーフサイズ3杯1,000円の前売りチケットを出展店舗全店で販売。HPで予約も可 www.sunhouse.in/ramen/ 当日券は1杯400円
北九州と近郊のラーメン店20店舗以上がレトロに集結。



3月23日(土)、24日(日) 春の鉄道マンス

会場 九州鉄道記念館
※雨天時は場所を変更して行う場合があります。
時間 9:00-17:00(最終入館16:30)
お問合せ 九州鉄道記念館 TEL.093-322-1006

鉄道しごと体験-車掌編〜ミニ新幹線N700系「みずは・さくら」の運行、展示車両「C591」運転台公開、鉄道クイズラリー等を行います。
大人300円、中学生以下150円
カテゴリにより一部有料

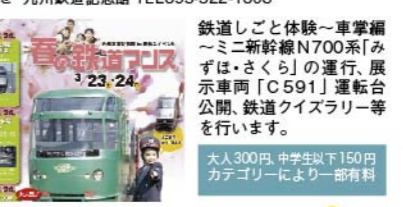

3/17(日)、4/21(日)、5/12(日) トロッコ列車 vs チャレンジャー

会場 トロッコ列車沿線遊歩道(門司メディカルセンター近)
時間 10~16時の間で1時間に1回、計5回の予定。
お問合せ 平成筑豊鉄道 TEL.093-331-1065

トロッコ列車潮風号といろんなキャラクターがパトリンレーで駆けっこをします。かけっこの時間に合せてトロッコ列車に乗れば、車内から一緒に楽しむことができます。※雨天中止
観覧無料(列車乗車の方は要運賃)



2月2日(土)-3月24日(日) ふぐと灯りとひなまつり

会場 旧大阪商船、旧門司税関
その他 レトロ地区各施設及び米町銀天街
時間 9:00-17:00 商店街は17:00-21:00
お問合せ 門司港レトロ総合インフォメーション TEL.093-321-4151

古式ゆかし大きな難波と日本一小さな風景の中で見るとかわいい難波を展示。商店街には和紙と古布で丁寧につくられた名物ふぐ提灯がアーケードを彩ります。



3月24日(日) 第2回 門司港レトロ春の利き酒会

会場 ハーバーテッキ 門司港ホテル周辺
時間 11:00-16:00
お問合せ 海峡プラザ事務局 TEL.093-332-3121

北九州の地酒「無法松」「天心」の樽の量り売り。市制50周年のお酒試飲会&販売(無料)お子様が大好きなプラレール走行会も同時開催します!
料金1,000円



4月5日(金)-6月2日(日) 花鳥のしらべ-琳派・文人画から菫まで

会場 出光美術館(門司)
時間 10:00-17:00(入館16:30まで)
お問合せ 出光美術館 TEL.093-332-0251

花や鳥は、日本美術で常に主役であった大切な主題です。本展では、出光コレクションが誇る琳派・文人画の優品を厳選し、花鳥を愛した小杉放庵(1881~1964)を特集します。



4月14日(日) 第28回 維新・海峡ウォーク

会場 出発点:東行庵>ゴール:門司港レトロ中央広場
時間 開会式8:30 スタート9:00~17:30
お問合せ お申込み/維新・海峡ウォーク実行委員会事務局 TEL.083-235-3166

海峡を歩け!門司港を歩け!終点、門司港レトロ中央広場では徒歩者にバナナや記念品をプレゼント!(無くなり次第終了)
参加無料 ※雨天決行



4月27日(土) JR九州ウォーキング「春~初夏編」

会場 JR下関駅~JR門司港駅
時間 8:30-15:00
お問合せ JR門司港駅 TEL.093-321-8843

JR下関駅をスタートし、海峡から吹く春の爽やかな風を感じ、海岸沿いの施設に立ち寄りながら関門海峡を周遊するウォーキングコースです。
参加無料



4月27日(土)-5月26日(日) 土日祝のみ 『春のてくてくお散歩ラリー』

会場 関門海峡ミュージアム九州鉄道記念館、旧門司三井倶楽部、旧大阪商船、門司港レトロ展望室、旧門司税関
時間 9:00-16:00 ※門司港レトロ展望室のみ10:00~
お問合せ 門司港レトロ総合インフォメーション TEL.093-321-4151

クイズを解きながら門司港レトロ地区を散策しませんか?クイズ用紙の提示で施設の入館料が20%割引になる特典付きです。また、全問正解者には抽選でプレゼント有り。
大人350円、小中学生250円(門司港レトロ展望室入館料込)

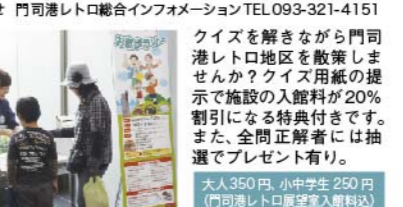

4月29日(月祝) 第50回 門司区子どもまつり

会場 門司港レトロ中央広場 ※少雨決行
時間 10:30-15:00
お問合せ 門司区コミュニティ支援課 TEL.093-331-1881

門司港レトロ地区で開催される子どもまつり。ステージ・体験コーナー、はたらくくるま展示など、楽しさ満載です。スタンラリーでは、「じーもグッズ」がゲットできます。先着400名。



おさんぽ trip point マップ

長い間、港と共に時を過ごしてきた建物が多く、ゆったりとした時が感じられるのもここ門司港レトロの楽しいところ。春のおさんぽはまた格別。

門司港レトロのお問合せ
門司港観光案内所 旧JR九州本社ビル1F
 TEL093-321-6110 (9:00~18:00)
 ※門司港観光案内所は門司港駅保存修理工事のため移転しています。
門司港レトロ総合インフォメーション
 TEL093-321-4151 (9:00~18:00)
 ※団体ツアー・関門海峡ミュージアムへのお問合せもこちら

●自動車をご利用の場合 九州自動車道(福岡方面から) 門司ICより約8分 / 関門自動車道(山口方面から) 門司港ICより約5分

- | | | | | | | | | | | |
|--|--|--|---|--|--|--|--|--|--|---|
| <p>● JR 門司港駅
現在、保存修理のため工事中ですがホームは通常通り利用でき、列車も変わらず運行中(駅内の名所「関門連絡船跡」「幸運の手水鉢」「降り水」も閲覧可能)
問 093-321-6110</p> | <p>■ 旧JR九州本社ビル
1F 門司港観光案内所
営 9:00-17:00 無休
問 093-321-6110
料 無料</p> | <p>1F 関門海峡らいぶ館
営 10:00-18:00 休 第2-4木
:様々な「海」に関する情報を展示
問 093-322-5002</p> | <p>● 旧門司三井倶楽部
営 9:00-17:00 無休
料 1F 無料
2F アインシュタインメモリアルルーム
大人100円・小中50円
問 093-321-4151</p> | <p>● 旧大阪商船
営 9:00-17:00 無休
料 無料
問 093-321-4151</p> | <p>2F 門司港デザインハウス
営 10:00-17:00
問 093-331-8991
:門司港地域作家のクラフト美術を販売</p> | <p>● 旧門司税関
営 9:00-17:00 無休
料 無料
問 093-321-6111</p> | <p>● 国際友好記念図書館
営 9:30-19:00 無料
(土日祝 9:30-18:00)
休 月曜(祝日は開館)、
年末年始
問 093-331-5446</p> | <p>● 関門海峡ミュージアム
(海峡ドラマシップ)
営 9:00-17:00 年5回休館
料 大人500円・小中200円
問 093-331-6700</p> | <p>● 九州鉄道記念館
営 9:00-17:00 (入館16:30まで)
休 第2水曜日
料 大人300円・小中150円
問 093-322-1006</p> | <p>● 門司港美術工芸研究所
営 10:00-17:00 無料
休 月曜(祝日は開館)
料 大人300円・小中150円
TEL093-322-1235
※おさんぽMAPエリア外</p> |
|--|--|--|---|--|--|--|--|--|--|---|