

TAKE FREE
EVENT&MAP

門司港レトロ 旅手帖 vol.45

3-5
Spring
MOJIKO RETRO
TABITECHO 2024



ABOUT MOJIKO RETRO
RECOMMENDED ROUTE
EVENT CALENDAR
AREA MAP

WELCOME TO MOJIKO RETRO

・欢迎来到门司港・歡迎來到門司港・환영 모지 항으로.

「特集」

春の和布刈エリアを
楽しむ、よりみち散策
マップもあるよ



MOJIKO RETRO TABITECHO 2024

門司港レトロ旅手帖 2024年3-5月 春号 vol.45

発行：門司港レトロ倶楽部 〒801-0853 北九州市門司区東港町1-12-3階 TEL 093-332-0106 (平日9:00-17:00)
企画編集制作：acud. TEL 093-287-4787 ○旅手帖へのご意見ご感想は 門司港レトロ倶楽部 jimukyoku01@retro-mojiko.jp までお寄せください。

EVENTrip 2024

マチとヒトをつなぐ旅

今春もイベントが目白押し！
詳しくはこちらから



Umibe no
KAMOME-ICHI
in Moji-ko

海辺のカメメ市は今年の秋、
10周年を迎えます。
今年の春より10周年Year
始まります。

UMIBE NO
KAMOME-ICHI
in MOJIKO

DOG EVENT FOR ALL
My Dog

古物・骨董
蚤の市
門司港

In Moji-ko Retro

HAND
MADE
DAYS

南内ノテ
トワイライト
マルシェ

& RIVER
MERCHE

Crafted by acud. <https://eventrip.fun/>

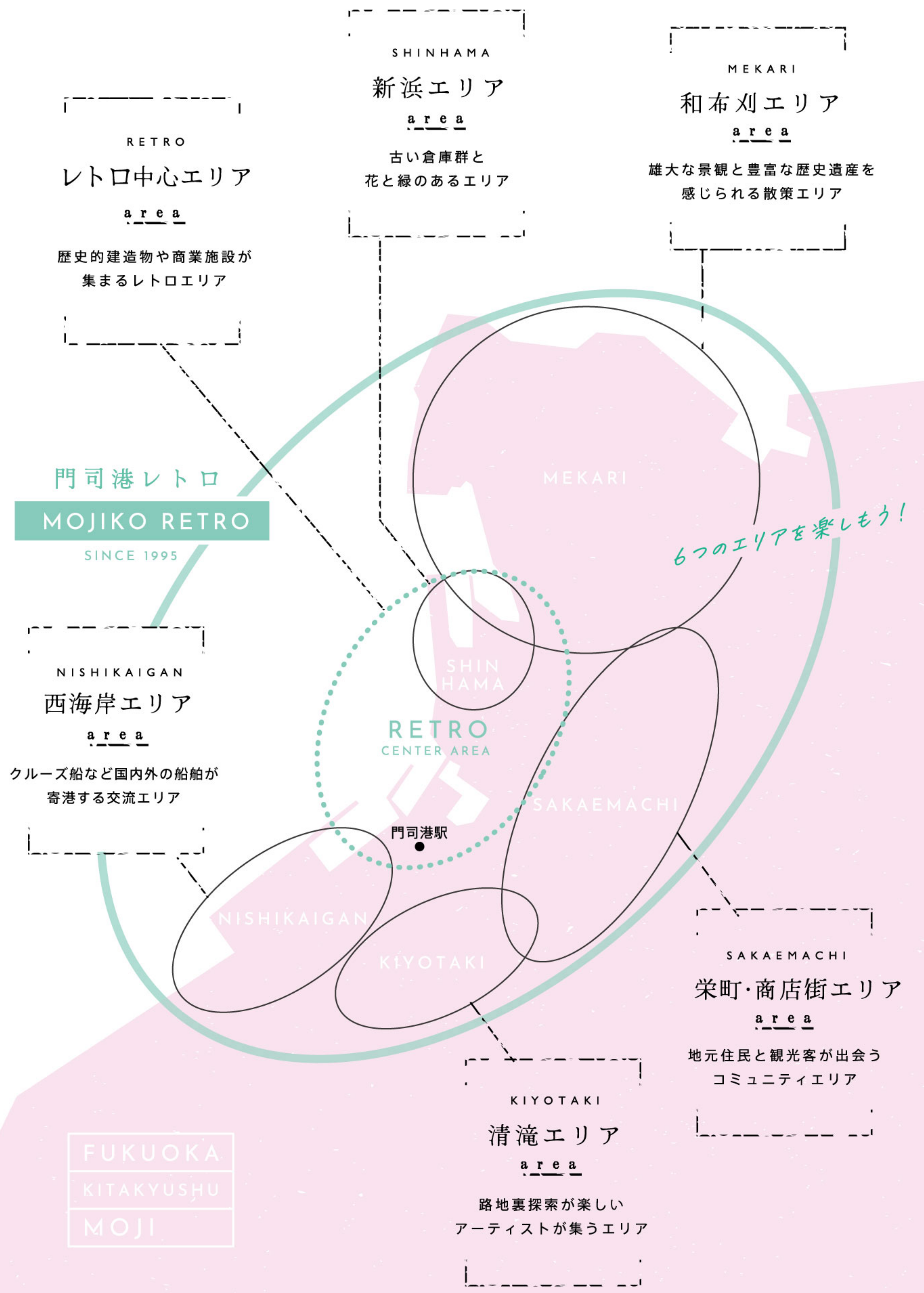

門司港レトロについて

門司港は、福岡県北九州市門司区に位置する、関門海峡に面した歴史ある港街です。九州の最北端に位置する門司港は、かつて国際貿易の要所として栄え、数多くの外国船が訪れたことから、多様な文化が交差する地として発展しました。現在は、その歴史的な価値と文化的な魅力、そして美しい景観が評価され、多くの観光客が訪れる地域となっています。

門司港の最大の特徴は、明治時代から昭和初期にかけて建設された多くのレトロな建造物が保存されていることです。これらの建物は、1995年の「門司港レトロ」のグランドオープンに合わせて整備され、旧大阪商船や旧門司税関など、その美しい建築様式が当時の繁栄を今に伝えています。

食文化においては、独創的なグルメ文化を有しています。特に有名なのが「焼きカレー」で、チーズをのせてオーブンで焼き上げたカレー料理です。他にも、新鮮な海の幸を使った地元料理が豊富にあり、食の楽しみも満載です。

景観の面では、壮大な関門海峡や周辺の自然美を一望でき、特に夕暮れや夜の景色は絶景です。海峡に沈む夕日や海峡に架かる関門橋のライトアップは幻想的で、多くの写真愛好家や観光客を魅了しています。

また、レトロ中心部周辺には、地元の人々と交流できる商店街や、古い家屋が立ち並ぶ路地など、散策が楽しめるスポットが人気を集めています。

訪れる人々に特別な体験を提供し、日本の大切な文化遺産の一つとして、その価値を未来に伝えている門司港は、その歴史と現代が融合した魅力的な観光地として、多くの人々に愛され続けています。



MOJIKO-STATION. KANMON KAIKYO. JINDO. YUKEI.YAKEI.YAKI CURRY.

RETRO-MOJIKO.JP
MOJIKO.INFO



01 ノーフォーク広場

アメリカのノーフォーク市との姉妹都市提携を記念して名付けられたノーフォーク広場。四季折々の花々や緑豊かな景観を楽しむことができる。ここからの海峡の眺めは絶景で、間近を通り過ぎる船や目の前に広がる関門橋を眺めることができ、ついつい時間を忘れてしまうことも。

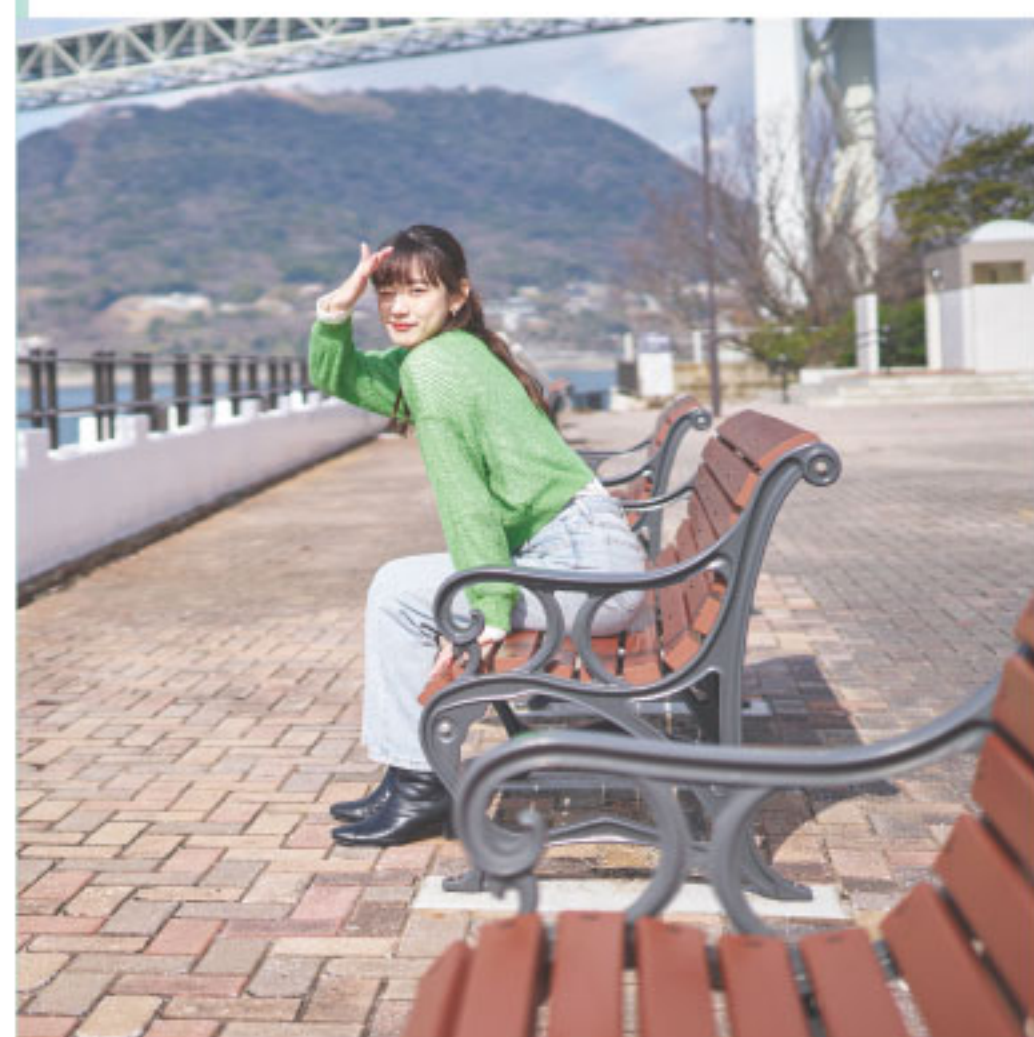

キラキラのうみと
しおかぜで
フクロもやわらび〜



おおきなイカリをニユメント!



おすすめの移動手段



レンタサイクル JOYiNT 門司港
門司港駅から徒歩6分

一人用電動自転車
800円/日
詳しくは▶



トロッコ列車「潮風号」
乗り場(九州鉄道記念館駅)は
門司港駅から徒歩1分

土日祝のみ
片道300円 往復600円
詳しくは▶



平日はのんびり
面鉄バスも○

GO!

海辺の景色を楽しんだ後は
海峡を歩いて渡れるトンネルで県境へ



駅から往復約2時間でめぐる

和布刈

MEKARI a r e a

MOJIKO
RETRO

MEKARI

JR 門司港駅

- 03 ● 関門トンネル人道
- 02 ● 和布刈 遊歩道
- 01 ● ノーフォーク広場
- 00 ● 門司港駅



＊もうすこし時間があれば＊

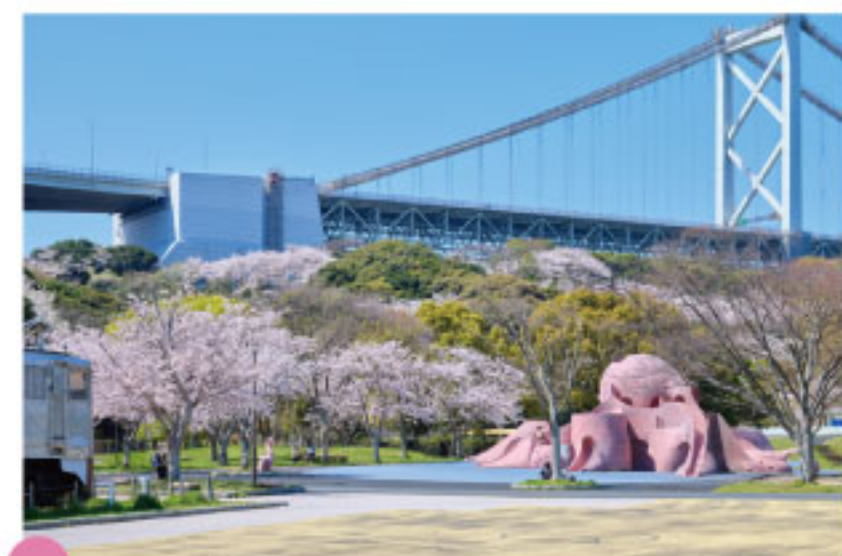

めかり潮風広場

大きなタコの遊具やバスケットコート、ゆっくりとできる芝生エリアがある広場。夏期のみ塩水プールがオープン。



和布刈公園第二展望台

関門海峡の壮大なパノラマを望むことができる絶景スポット。青い海や海峡の街並みが望める。夜景スポットとしても人気。



世界平和パゴダ

古城山の高台にそびえ立ち、静かな威厳を放つミャンマー寺院。1958年に建築され、現在もミャンマーのお坊さんが守っている。



和布刈神社

西暦200年創建の歴史ある神社。ご祭神は瀬織津姫。潮の満ち引きを司る「導きの神様」と言われている。

02 和布刈 遊歩道

関門海峡の様々な表情を楽しみながら、のんびりと歩くことができる美しい散策路。展望台やテラス、休憩場所が所々にあり、行き交う船や、渡り鳥の観察を楽しめる。遊歩道から見える雄大な景色と共に歴史に思いをさせ、日常の喧騒をしばし忘れて、ゆっくりと歩いてみよう。



03 関門トンネル人道

関門海峡をつなぐ全長780メートルの歩行者専用道路で、関門海峡の壮大な海の下を歩くユニークな体験ができる。1958年の開通以来多くの観光客や歴史愛好家、地元住民が訪れるスポットとして愛されている。地元の方は散歩やランニングを楽しむなど、生活の一部としての利用も。記念スタンプや記念撮影のできる関門突破パネルがあるので、ぜひ挑戦してみてください。

入口横の大きなりんごの木がかわいい♪



関門TOPPA! 記念証をもらえるスタンプラリーも!



関門トンネル断面



トンネル入口から徒歩6分で県境!

MOJIKO RETRO AREA MAP

Welcome!
"MOJIKO"
Kitakyushu City
Fukuoka Pref.



東京2020オリンピック
聖火リレー点火セレモニー
開催記念碑



海峡を歩いて渡る海峡トンネル!



- Wi-Fiあります!
- W Wi-Fi設置場所
 - 日本遺産認定の建物
「バナナの叩き売り発祥の地碑」、「フグ料理」
は無形日本遺産に認定
 - A 授乳室・おむつ替えスペース
 - B おむつ替えスペースのみ
 - 宿泊施設

3~6P
「特集」
春の和布刈エリアを
楽しむ、よりみち散策

今回は和布刈エリアの春を特集。
2時間ほどの散歩コースを紹介。
トロッコ列車やレンタサイクルで
めかり散歩を楽しもう!

01 02 03

自動車をご利用の場合
九州自動車道(福岡方面から) 門司ICより約8分
関門自動車道(山口方面から) 門司港ICより約5分

レトロ中心エリア
古い建物がたくさんあります



9つのかんもんハートを見つめよう!
見つけたら「#kanmonheart」で
SNSに投稿してみよう!
MAP内の♡がヒントです。

5月にはトロッコ列車沿線の「かざり」が咲く!
門司港レトロ花の会
門司港にお花を
植え続けて22年!

4/7(日) 第39回 維新・海峡ウォーク

春らんまんの歴史街道を歩け！下関の東行庵をスタートしてのスタンプラリー 皆さん一緒に気持ち良い汗を流しましょう！！

会場 東行庵～ 時間 8:30 - ※雨天開催

問) 維新・海峡ウォーク実行委員会事務局 TEL 083-223-0150

5/3(金・祝)・4(土・祝) 門司海峡フェスタ



開催に向けて準備中です。詳しくはホームページで！



会場 レトロ中央広場周辺 時間 イベントにより異なります ※少雨決行荒天中止

問) 門司港レトロ倶楽部 TEL 093-332-0106

5/5(日) 門司港レトロFM presents 出張レトロFMもりもりレトロタウン

会場 関門海峡ミュージアム前広場 時間 12:00 - 14:30 ※雨天中止 終了後物販あり(14:30 - 15:30)

問) 門司港レトロFM: mojiko.retrofm767@gmail.com

5/19(日) 門司港ネオクラシックカーフェスティバル

会場 レトロ中央広場・親水広場 時間 9:00 - 15:00 ※雨天決行 問) 門司港レトロネオクラシックカーフェスティバル実行委員会 TEL 093-321-4006

5/25(土)・26(日) '24 門司みなと祭



メインの祝賀パレードでは、門司みなとアンバサダーを先頭に音楽隊やシャギリ隊、仮装者ら約2,000人が参加し、街中を華やかに進みます。そのほか、総おどりや門司港バナナの叩き売りなど、門司の文化や伝統が披露される盛りだくさんのお祭りです。 ※内容が中止・変更となる場合がございます

会場 門司区一帯 時間 終日 ※雨天の場合イベントにより中止あり

問) 門司みなと祭協賛会事務局 TEL 093-321-2381

4/3(水) - 7/7(日) あの頃のきらめきをもう一度 「青春映画資料展」

日本で公開された青春映画から10代の若者を主人公としたものにスポットを当て、1960年代から近年に公開された作品を展示します。

会場 旧大連航路上屋 松永文庫 時間 9:00 - 17:00

問) 松永文庫 TEL 093-331-8013

4/19(金) - 21(日) 門司港GRANDMARKET2024春



毎年、年に2回開催の西日本最大の屋外マーケット。各地から人気の手作り作家さんが門司港レトロに集結。手作り雑貨、洋服、日本各地の名品、物販は約300店舗出店。

会場 門司港レトロ地区一帯 時間 10:00 - 16:00 ※雨天決行荒天中止

問) MES (門司港イベントサンプライ) 尾花 TEL 080-9100-6788

5/18(土)・19(日) 路地裏マーケット in 清滝



清滝の路地裏にアートあふれるお店とワークショップ体験！個性豊かな店主とおしゃべりしながら作品を作ってみませんか？スイーツ、雑貨販売もあります。

会場 路地裏ギャラリーもじろじ周辺 時間 11:00 - 16:00 ※雨天決行荒天中止 料金 プースによる 問) 門司路地組合 TEL 090-9485-5092

3/30(土)・31(日) 4/27(土)・28(日)・29(月祝) 門司港カーブーツ 5/25(土)・26(日)



車でフリマ。お家で眠っている余剰品、おもちゃ、古着、骨董品、手作り雑貨などを販売。何が見つかるかワクワクするフリマです。

会場 門司港西海岸 (プレミアムホテル門司港海側) 時間 10:00 - 15:00 ※雨天決行荒天中止

問) MES (門司港イベントサンプライ) 尾花 TEL 080-9100-6788

4/13(土)・14(日) 門司港蚤の市 52



北九州では珍しい古いモノに出会える蚤の市。和・洋骨董を始め、陶器、着物、おもちゃ、レトロ雑貨など古き良きモノが大集合！

会場 レトロ中央広場・親水広場 時間 10:30 - 16:00 ※雨天決行荒天中止

問) acud. 合同会社 TEL 070-2667-1337

5/11(土)・12(日) ハンドメイドデイズ門司港



ハンドメイドの日々をもっと楽しく。手仕事から生まれる愛おしいモノたちのために、門司港へ向かおう！

会場 レトロ中央広場・親水広場 時間 10:30 - 16:00 ※雨天決行荒天中止

問) acud. 合同会社 TEL 070-2667-1337

5/25(土)・26(日) 帆船「みらいへ」体験航海・一般公開



帆船「みらいへ」が門司港に寄港し、一般公開やセイルドリル(展覧・量帆・体験)などを実施します。また、事前公募した市民などを対象に、パウスブリットやロープワークなど、帆船ならではの体験ができる、関門海峡の体験航海を実施する予定です。【※体験航海は当日参加不可】

会場 西海岸1号物揚場 時間 一般公開など 詳細は問へ ※少雨決行荒天中止

問) (一社)北九州港振興協会 TEL 093-321-5900

3/2(土) - 3/10(日) 門司港美術工芸研究所展 「アートのひろば」



アーティストの作品と子供たちの「あそ美」の痕跡がポスターレスに交差する展覧会 3/2(土) ワークショップあり

会場 旧大阪商船 海峡ロマンホール 時間 10:00 - 17:00 料金 入場無料 問) 門司港美術工芸研究所 TEL 093-322-1235

3/17(日)・4/21(日)・5/19(日) 門司港レトロポップスライブ



門司港レトロポップスライブ開催！門司港ポップス会所属の5つのエレキバンドが1950年～70年代の懐かしい曲をお届けします。演奏をぜひお楽しみください。

会場 3月:旧大連航路上屋 2階 4-5月:関門海峡ミュージアム前広場 時間 11:00 - 16:00 料金 無料 問) MAMA田中 TEL 080-3377-1191

3/23(土) 門司港ナイトパブル2024春



映えること間違いなし！音楽とともに幻想的な光があふれるナイトパブルイベントを開催します。大人だけでなく、小さなお子さまも楽しめる大人気イベントです。

会場 関門海峡ミュージアム サンセット広場 時間 19:30～ ※荒天延期。延期の場合は翌日に実施。 問) 門司区役所総務企画課 TEL 093-331-2252

3/30(土)・31(日) 海辺のカモメ市



クラフト、デザイン、ファッション、ハンドメイド、食、雑貨、フラワーなど様々なジャンルのこだわりのマーケットをお楽しみください。

会場 レトロ中央広場・親水広場 ハーパーデッキ周辺 時間 10:00 - 16:00 ※雨天決行荒天中止 問) acud. 合同会社 TEL 070-2667-1337

2/23(金・祝) - 4/7(日) Oh! Noh! 和布刈



能楽の演目に「和布刈」があることを知っていますか？「能」「和布刈」から読み解く和布刈神事と能楽」をテーマに企画展示を行います。

会場 関門海峡ミュージアム 多目的ホール 時間 9:00 - 17:00 (入館は16:30まで) 料金 無料 問) 門司港レトロ総合インフォメーション TEL 093-321-4151

3/16(土)・17(日) 北九州ラーメン王座選手権2024



北九州・筑豊地区にあるラーメン店16店舗が一堂に会し、来場者の投票によるグランプリを競う。「これぞ、北九州」というラーメンが味わえる魅力の2日間です。

会場 レトロ中央広場 時間 10:00 - 16:00 ※雨天決行荒天中止 料金 3枚綴り前売り券 1300円/当日券1杯 500円 問) (一社)BASEMENT北九州 TEL 070-8376-7103

3/23(土) 門司港ごはんマルシェ in サカエマチ



地産地消をテーマに、門司でできた美味しいお米をお腹いっぱい食べられるイベントです。ごはんのお供には門司や北九州のグルメも大集合。

会場 栄町銀天街 時間 12:00 - 18:00 (予定) ※雨天中止 問) 門司区役所総務企画課 TEL 093-331-2252

3/24(日) 春爛漫コンサート



歴史ある三宜楼の建物を活用して、コンサートを開催します。

会場 三宜楼 時間 13:30開場 14:00開演 料金 前売り2,500円、当日3,000円 問) 関門エンターテイメント TEL 080-1740-9243

1/12(金) - 3/24(日) 陶磁の東西交流



日本や中国のやきもののほか、イスラムや、マイセンやセーブルなど、東西の交流を通して生まれた陶磁器をご紹介します。

会場 出光美術館 門司 時間 10:00 - 17:00 (入館は16:30まで) 料金 一般700円/高・大生500円 中学生以下無料 (ただし保護者の同伴が必要です) 問) 出光美術館 門司 TEL 093-332-0251

3/3(日) 三宜楼ひなまつり



時間 11:00-16:30 甘酒(ノンアルコール) 無料ふるまい(各回先着50人) ①11:30- ②13:30- ステージイベント 15:00- 着物、袴の試着体験 11:00-15:00

問) 和フェス実行委員会 TEL 090-9485-5092(ナガタ)

一同開催 - P T A 子どもフェスタ in 門司栄町銀天街 会場 栄町銀天街 時間 11:00-15:00

3/20(水・祝) - 4/15(月) 画業30周年片岡鶴太郎作品展



画業30周年を迎えた片岡鶴太郎の日本画・油彩・版画・陶磁器の傑作などを展示。 <片岡鶴太郎会場サイン会> 4/7(日) 13:00より実施予定

会場 旧門司税関 時間 10:00 - 17:00 料金 一般600円/小中学生200円 問) (株)そめ吉 TEL 093-612-3611

3/23(土)・24(日) & My Dog 5 ドッグマルシェ in 関門シティ



& My Dog は愛犬と楽しく幸せな時間を過ごすためのドッグイベントです。愛犬と忘れられない大切な思い出を。

会場 レトロ中央広場・親水広場 時間 10:30 - 16:00 ※雨天決行荒天中止 問) acud. 合同会社 TEL 070-2667-1337



motto mojiko

もっと門司港

便利情報やアクティビティを活用して門司港をもっと楽しんでね！

information

門司港の便利情報

● 観光案内所

門司港駅観光案内所
JR 門司駅 1階
みどりの窓口奥にあります。



omotenashi & activity

定期的で開催しているおもてなし情報 & 門司港で体験できるアクティビティ情報

● レトロの乗り物

北九州銀行レトロライン「潮風号」



運行日 土・日・祝日
夜間運行日 3/9・10・16・17・23・30
運行時間
九州鉄道記念館駅発 (始発)10:00～(最終)16:40
関門海峡めかり駅発 (始発)10:20～(最終)17:00
※10:00～17:00の間 11 往復 22 本
夜間運行時間
九州鉄道記念館駅発 (始発)17:20～(最終)20:40
関門海峡めかり駅発 (始発)17:30～(最終)21:00
料金 > 片道乗車券：大人 300 円 / 小児 150 円



門司港レトロクルーズ
関門汽船 (問)093-331-0222
20 分間のプチクルーズです。
料金 大人 1,000 円 小人 500 円
時間 11:00～(土日祝は 10:00～)



JOYINT (ジョイント) 門司港
(問)093-321-2272
レンタサイクル
料金 電動アシスト自転車 1日 800円
2人乗りタンデム自転車 1日 1,600円
3人乗り電動アシスト自転車 1日 1,200円
時間 10:00～18:00
(11月～3月は17:00まで)



NEW
電動キックボード
レンタル
料金：60分 1,000円



超小型
電気自動車レンタル
料金：30分 1,600円
(最長 2時間)※要予約

● モノはうす 毎週 土

北九州市立大学地域創生学群の学生が運営する交流サロン。門司港の街や柴町、清滝、老松など周辺エリアの魅力的なスポットをご紹介します。



場所 柴町銀天街 (5番街) 時間 10:00 - 15:00

● 門司港レトロ観光ガイドツアー 毎週 土 日 祝

門司港のおすすめ散策コースをガイドがご紹介！

ツアーの集合場所
門司港駅観光案内所
JR門司駅1階

- 海辺散策コース 土 (時間)13:30-15:00 参加無料 / 申込不要
- 門司港ガイドおまかせコース 日 祝 (時間)11:00-12:00 参加無料 / 申込不要
- 門司港満喫コース 土 (時間)10:00-16:00 無料(要謝礼1,000円～) / 1週間前までに要予約
- ツアーのお申込み/お問合せ 北九州市総合観光案内所 TEL093-541-4189

● 観光情報サイト

[門司港レトロインフォメーション]
WEBページで門司港の情報をチェック！



mojiko.info

● 駐車場マップ

門司港レトロ周辺の駐車場情報を掲載

● 観光パンフレット

門司港レトロ焼きカレーマップ
やアートマップなど、観光冊子をダウンロードできます。



| | | |
|------------|---|--|
| 継続 イベント | | [門司港レトロひな祭り] ~ 3/3 三宜楼・旧門司税関・その他レトロ地区の各施設や、柴町銀天街 [門司港レトロバレンタインマンス] ~ 3/14 門司港レトロ地区 内容によって異なります [イルミネーション 2023 門司港レトロ浪漫灯彩(ろまんとうさい)] ~ 3/17 門司港レトロ地区一帯 17:30 ~ 原則 24:00(12/31は翌朝 5 時まで) [陶磁の東西交流] ~ 3/24 出光美術館 門司 10:00 ~ 17:00 (入館は 16:30 まで) [Oh! Noh! 和布刈] ~ 4/7 関門海峡ミュージアム 9:00 ~ 17:00 (入館は 16:30 まで) [ご来館プレゼント] ~ 5/31 の開館日 門司電気通信レトロ館 9:00 ~ 17:00 (入館は 16:30 まで) 「関門海峡ミュージアム」有料展示エリアのチケット、「みなとオアシス門司港 レンタサイクル」の自転車鍵、「出光美術館」のチケット半券、「門司港レトロ クルーズ船」「関門海峡クルージング」の乗船スタンプのいずれか提示の方 [世界各国のビールを楽しもう!] ~ 開催中 門司港レトロ展望室 10:00 ~ 22:00 ※最終入館は 21:30 [門司港レトロ展望室にハート形の南京錠が登場!] ~ 開催中 門司港レトロ展望室 10:00 ~ 22:00 ※最終入館は 21:30 |
| 3/2 | 土 | [門司港美術工芸研究所展「アートのひろば」] 3/2 ~ 3/10 旧大阪商船 10:00 ~ 17:00 |
| 3/3 | 日 | [三宜楼ひなまつり] 三宜楼 11:00 ~ 16:30 [PTA子どもフェスタ in 門司柴町銀天街] 柴町銀天街 11:00 ~ 15:00 |
| 3/16 | 土 | [北九州ラーメン王座選手権 2024] 3/16・17 レトロ中央広場 10:00 ~ 16:00 |
| 3/17 | 日 | [門司港レトロポップスライブ] 旧大連航路上屋 11:00 ~ 16:00 |
| 3/20 | 水 | [画業 30 周年片岡鶴太郎作品展] 3/20 ~ 4/15 旧門司税関 10:00 ~ 17:00 |
| 3/23 | 土 | [門司港 ごはんマルシェ in サカエマチ] 柴町銀天街 12:00 ~ 18:00 (予定) [門司港ナイトバブル 2024 春] 門司港駅前広場 19:30 ~ [& My Dog 5 ドッグマルシェ in 関門シティ] 3/23・24 レトロ中央広場・親水広場 10:30 ~ 16:00 |
| 3/24 | 日 | [春爛漫コンサート] 三宜楼 13:30 開場 14:00 開演 |
| 3/30 | 土 | [海辺のカモメ市] 3/30・31 レトロ中央広場・親水広場・ハーバーデッキ周辺 10:00 ~ 16:00 [門司港カーブツ] 3/30・31 門司港西海岸 (プレミアホテル門司港海側) 10:00 ~ 15:00 |
| 4/3 | 水 | [あの頃のきらめきをもう一度「青春映画資料展」] 4/3 ~ 7/7 旧大連航路上屋 松永文庫 9:00 ~ 17:00 |
| 4/7 | 日 | [第 39 回 維新・海峡ウォーク] 東行庵 ~ 8:30 ~ |
| 4/13 | 土 | [門司港蚤の市 52] 4/13・14 レトロ中央広場・親水広場 10:30 ~ 16:00 |
| 4/19 | 金 | [門司港 GRANDMARKET 2024 春] 4/19 ~ 4/21 門司港レトロ地区一帯 10:00 ~ 16:00 |
| 4/21 | 日 | [門司港レトロポップスライブ] 関門海峡ミュージアム前広場 11:00 ~ 16:00 |
| 4/27 | 土 | [門司港カーブツ] 4/27 ~ 4/29 門司港西海岸 (プレミアホテル門司港海側) 10:00 ~ 15:00 |
| 5/3 | 金 | [門司海峡フェスタ] 5/3・4 レトロ中央広場周辺 イベントにより異なります |
| 5/5 | 日 | [門司港レトロ FM presents 出張レトロ FM もりもりレト ロタウン in 関門海峡ミュージアム] 関門海峡ミュージアム前広場 12:00 ~ 14:30 終了後物販あり (14:30 ~ 15:30) |
| 5/11 | 土 | [ハンドメイドテイズ門司港] 5/11・12 レトロ中央広場・親水広場 10:30 ~ 16:00 |
| 5/18 | 土 | [路地裏マーケット in 清滝] 5/18・19 路地裏ギャラリーもじろじろ周辺 11:00 ~ 16:00 |
| 5/19 | 日 | [門司港ネオクラシックカーフェスティバル] レトロ中央広場・親水広場 9:00 ~ 15:00 [門司港レトロポップスライブ] 関門海峡ミュージアム前広場 11:00 ~ 16:00 |
| 5/25 | 土 | [帆船「みらいへ」体験航海・一般公開] 5/25・26 西海岸 1号物置場 イベントにより異なります [「24 門司みなと祭」] 5/25・26 門司区一帯 終日 [門司港カーブツ] 5/25・26 門司港西海岸 (プレミアホテル門司港海側) 10:00 ~ 15:00 |

Event Calendar

3 - 5月 春のイベント情報



日曜は36ぶらす3が門司港駅に!

「36ぶらす3」

毎週日曜日 14:00頃～15:00頃
https://www.jrkyushu-36plus3.jp/
※年末年始は除きます。
運行日等の詳細はHPへ。

NEW 関門海峡クローバーきっぷが新しくなりました!



門司港～めかり間のトロッコ列車「潮風号」が運行していないときに『西鉄バス』をご利用いただけます。平日でも関門海峡を西鉄バス(門司港駅～和布刈)、サンデンバス(みもすそ川～唐戸)、関門汽船(下関唐戸～門司港)を乗り継いで、ぐるっと一周できます。
http://www.retro-line.net/

新着情報

本誌に掲載している催し物の最新情報はこちらでご覧いただけます。



mojiko.info



門司港レトロの最新情報をお届け!

イベント/観光のお問合せ

門司港レトロ総合インフォメーション
TEL 093-321-4151 (9:00-18:00)

※ 団体ツアーのお問合せもこちら上記へ
※ 各イベントの詳細は各問合せ先、または上記までご連絡ください。
※ イベントは予告なしに中止、変更する場合がございます。
ご了承ください。
※ 記載の料金は発行時のもので、変更する場合がございます。

門司港グルメ会
Mojiko Gourmet Association

和食

Cafe

中華

洋食

Others Food

門司港グルメ会とは...

門司港グルメ会は、門司港レトロの観光推進と地域活性化を目指して、地域の飲食店舗が連携し、一体となって活動しています。現会員の31店舗は、色々なジャンルのお店で構成されたおいしくて安心なお店ばかりですので、きっとご満足いただけることと思います。あなたのご来店を心からお待ちしております。

店舗はこちらで紹介！



MOJIKO RETRO
おすすめシヨップ



2 山口酒店

どこか懐かしい薫りのする栄町銀天街にある山口酒店。門司港のおみやげとしてバナナ紅茶、焼酎、日本酒、そして店主制作の絵葉書などが人気です。

- ・門司港バナナ紅茶(10袋入) 715円(税込)
- ・芋焼酎「地芋」(720ml) 1,430円(税込)
- ・特別純米酒「猿喰」(720ml) 1,749円(税込)

問) 093-321-1275
所) 門司区栄町 5-7
営) 9:00~18:00
休) 日・祝日
<http://www.sakaemachi-cafe.com>



4 PLATZ GREAT UNKNOWN

Shiro's Artのコンセプトショップ。Tシャツをメインに、キャンパスの絵やポストカード、オブジェやバッグなどが手に入るのはこの店舗のみ。

オンラインでもご購入いただけます。
<https://greatunknown.co.jp/shop/>
・エコバッグ 440円(税込) 880円(税込)

問) 093-331-5251
所) 門司区港町 6-5
営) 11:00~18:00
休) 不定休
<http://greatunknown.co.jp/>
[instagram]@platzmojiko



1 和洋レストラン三井倶楽部

社交場だった頃の面影を残す格調高い店内で味わう料理の味は、また格別。和洋折衷の会席料理はアイデアいっぱい好評です。

- ・海鮮焼きカレー(スープ、サラダ付) 1,570円(税込)
- ・ビーフ焼きカレー(スープ、サラダ付) 1,570円(税込)
- ・とらふく刺し・あら炊き御膳 2,580円(税込)

問) 093-332-1000
所) 門司区港町 7-1
営) 11:00~15:00(LO14:00)
17:00~21:00(LO20:00)
休) 不定休



3 梅園 門司港店

◎将棋竜王戦 北九州対局の勝負スイーツに選ばれた【福を呼ぶ 河豚最中】を門司港栄町銀天街入口にあるお店で販売しています。北九州でしか買えない素材にこだわった美味しいお土産を販売しています。
・河豚最中(5個折箱入) 864円

問) 093-331-7237
所) 門司区栄町 7-1
営) 9:30~17:30
休) 年中無休(正月時期は除く)
<http://www.umezono.co.jp>

店休・営業時間等に変更の可能性がございます。ご確認の上、ご来店ください。

INTRODUCER



“もじこう”を背負っているつもりです☆

(株)伊藤園に務め、営業、社長秘書などを経て16年ぶりにUターン。2020年に家業を継ぎ、「SHIMADA酒店」をオープン。門司港レトロの活性化のために日々奮闘中。島田一輝さん(46歳) 門司港出身 門司港在住

最終回

DEEPな門司港

門司港の住民や門司港に携わる方に、門司港の好きな場所やもの、人など、超個人的な楽しみ方を順番に紹介していただくりレー企画!

超個人的!門司港の好きなとこ、教えてもらってもいいですか?

「はい、僕は観光の中心エリアから少し離れたこの古い商店街や細い路地の残る“リアルレトロな街”がたまらなく好きなんです。」

馴染みのお客様のヒコ3へ!

芸妓さんの検番でもあった
[錦町公民館]



※当時の稽古場は多目的ホールとして使用されています



[栄町銀天街]

ここからの景色も良いですよ~

映画のロケで使われた
[不動坂]



昨年できた名所です!
漫画家・陸奥A子さんの
[ギャラリー&ブックカフェ]



[清滝界限] 関門海峡の雄大な景色はもちろん素晴らしいですが、いくつもの狭い路地と連なる家並みが見えるこの景色が門司港らしく好きなんですよね。

“門司港レトロ”と言えば、門司港駅の周辺や遊覧船乗り場のある船溜まり辺りが象徴的ですが、3号線を一本挟んだ栄町銀天街や山手の清滝エリアには、リアルなレトロとして、楽しめる場所がとて多いですよ。大好きなんでいくだけでもご紹介できます笑! この商店街からまっすぐに伸びた坂の上に三宜楼という、明治後期から戦前まで賑わった高級料亭がありました。(※今も飲食店として営業中) 開港した時から門司港で商いを営んでいますので、良い時も苦しい時もこの街にはたくさんの思い出があります。この街が再び盛大に賑わい、多様な文化が集まり交流する。そんな場になってくれたらなという思いを胸に、できる事からコツコツと応援隊長を頑張っています! たくさんの方にぜひ門司港レトロに、そしてこの“リアルレトロ”を楽しみに来ていただきたいですね。